

FUNDAÇÕES

Aço A400, Betão B30

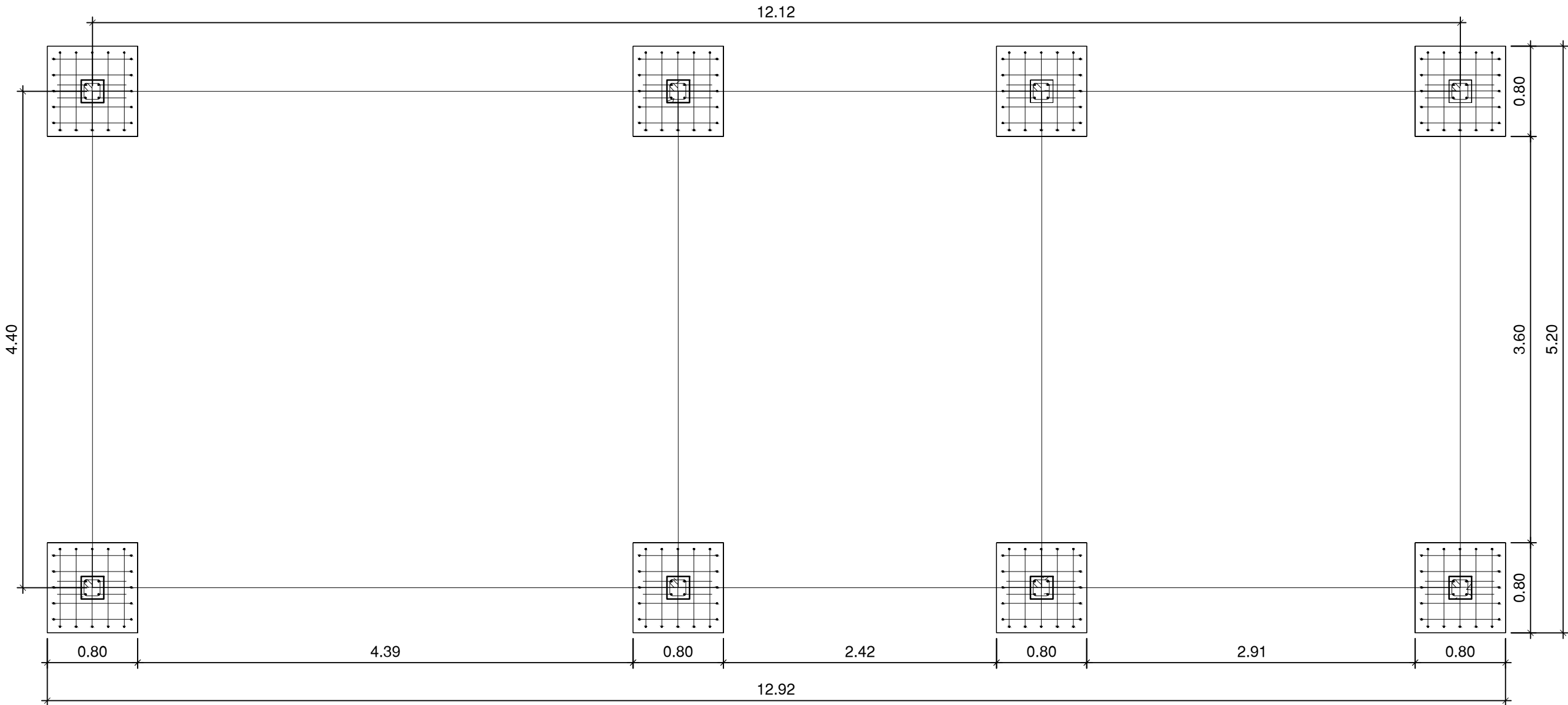

ARMADURA DE FUNDAÇÕES ISOLADAS

Escala - 1 : 50

DETALHE DE ARMADURA DE FUNDAÇÕES ISOLADAS

Escala - 1 : 20

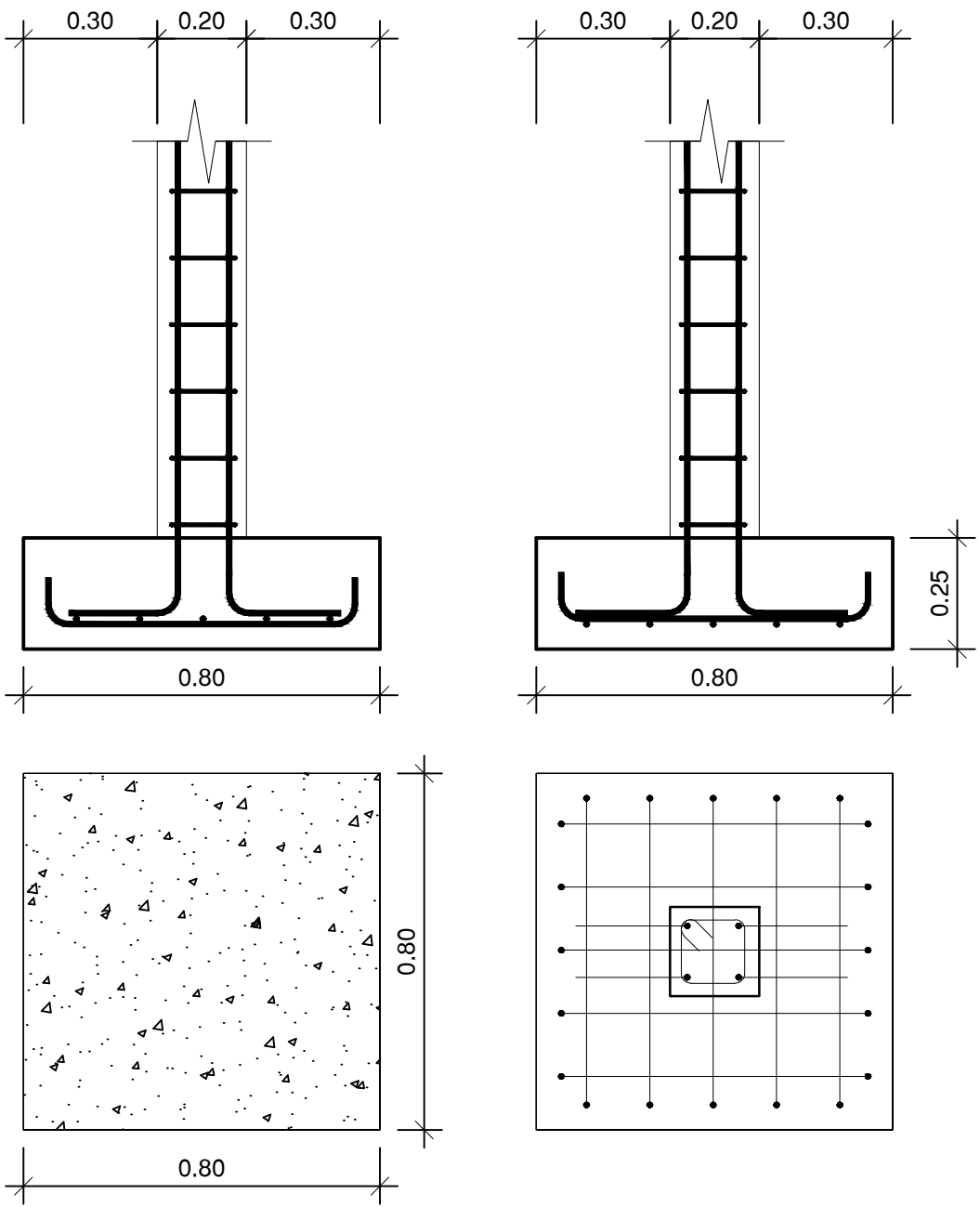

Barra	Dobragem	Diâmetro	Qtd.	Comprimento	
				Unit (mm)	Total (m)
01		Y12	80	900	72.00

Diâmetro do Varão  
Aço Nervurado  
Indica a Quantidade  
Indica o Espaçamento  
4Y12-01-200  
Indica o Nr da Barra

Nota:

Todas as fundações devem ser realizadas sob supervisão técnica; Remova o solo orgânico antes da betonagem; Certifique-se de que o fundo está regularizado com 5 cm de betão de limpeza (fck = 15 MPa); Respeite a cobertura mínima de 5 cm para reforços; Verifique as dimensões no terreno antes da execução; Deite o betão continuamente, sem interrupções; Vibre o betão adequadamente; Na ausência de uma dimensão escrita, consulte o órgão de supervisão antes de realizar o trabalho. Não meça diretamente a partir do desenho; A resistência mínima do betão aos 28 dias deve ser de 30 MPa. O tamanho máximo do agregado grosso deve ser de 25 mm; As barras de ancoragem para as colunas devem ter um comprimento de ancoragem de acordo com o projeto (mínimo 60xØ).

DETALHES TIPO DE FUNDAÇÃO

Escala - 1 : 20

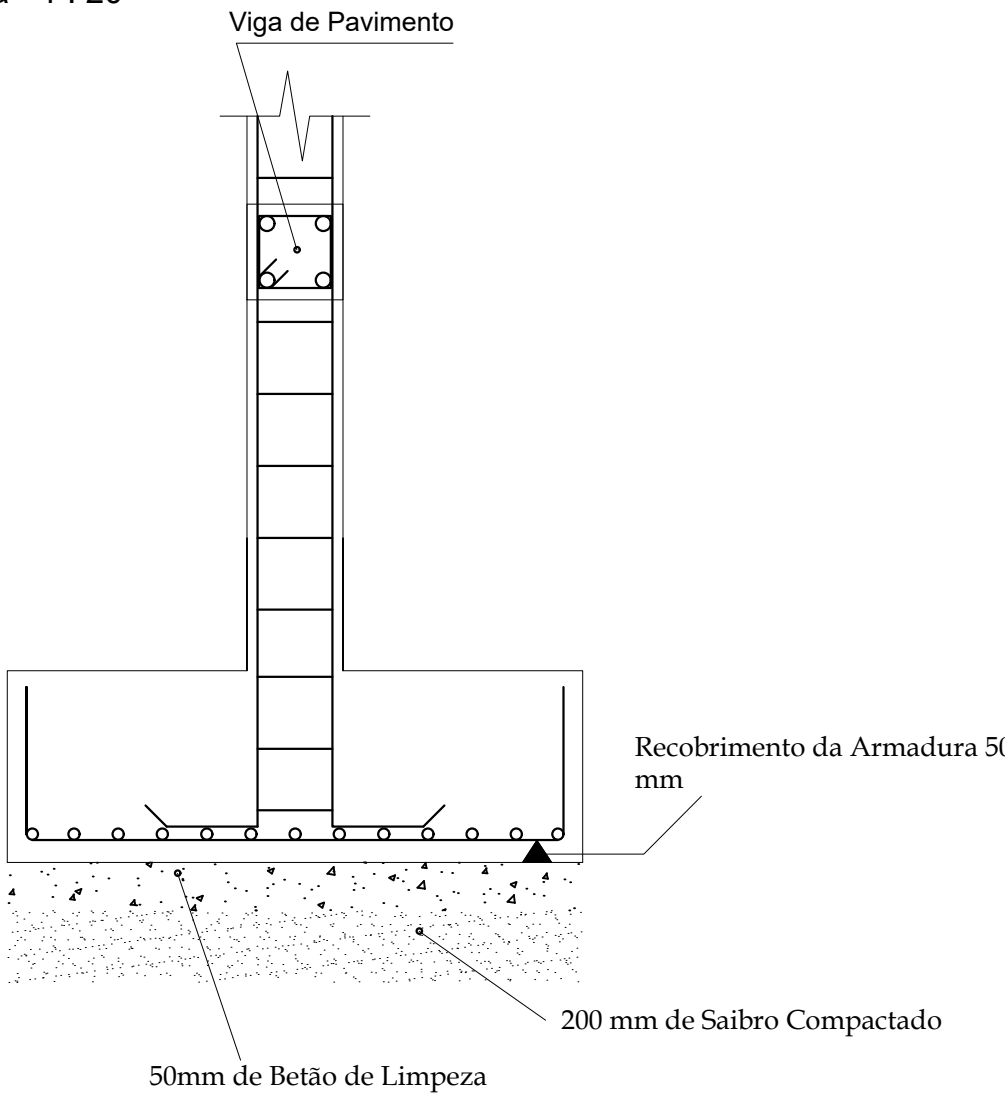

ESTE DESENHO NÃO PODE SERVIR DE BASE À EXECUÇÃO DA OBRA SEM O VISTO DE "BOM PARA EXECUÇÃO" DEVIDAMENTE RUBRICADO E DATADO PELA FISCALIZAÇÃO

Alteração	Data	Aprovado

	PROJECTO DE TRANSFORMAÇÃO URBANA DE MAPUTO CONCEPÇÃO DE PLANOS, ESTUDOS DE ENGENHARIA E PROJECTO EXECUTIVO DE INFRA-ESTRUTURAS INTEGRADAS EM ASSENTAMENTOS INFORMAIS		
	FASE	P9B – PROJECTO EXECUTIVO	
	SUBPROJECTO	SUB-PROJECTO DE ESTRUTURA	
	TITULO	CHAMANCULO B- FUNDAÇÕES DO SANITÁRIO	
	PROJECTOU	PROCESSO	J6M182
	VERIFICOU	PROCESSO	E1428_P9B_SC_CHAMA_V00
	APROVOU	PROCESSO	P9B_SC_F_CHB-210
	DESENHO	SUBSTITUIU	1:20, 1:50
		SUBSTITUIU POR	AGOSTO 2025

ESTE DESENHO ESTÁ PROTEGIDO PELO CÓDIGO DOS DIREITOS DE AUTOR, A SUA UTILIZAÇÃO PARA FINS DIFERENTES DOS ESTABELECIDOS CARECE DE AUTORIZAÇÃO ESCRITA DO AUTOR.