

Esc.: 1:25

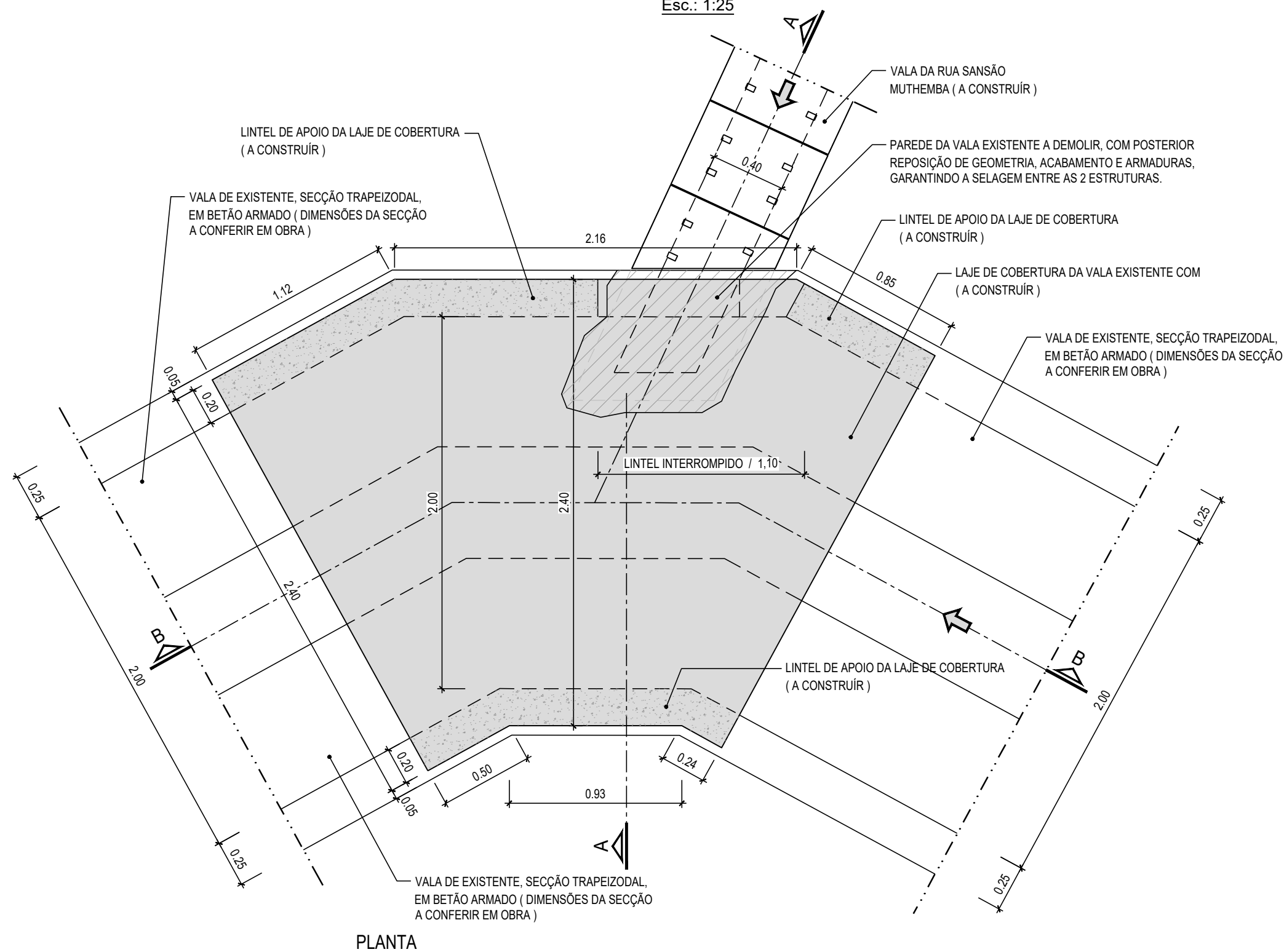

PLANTA

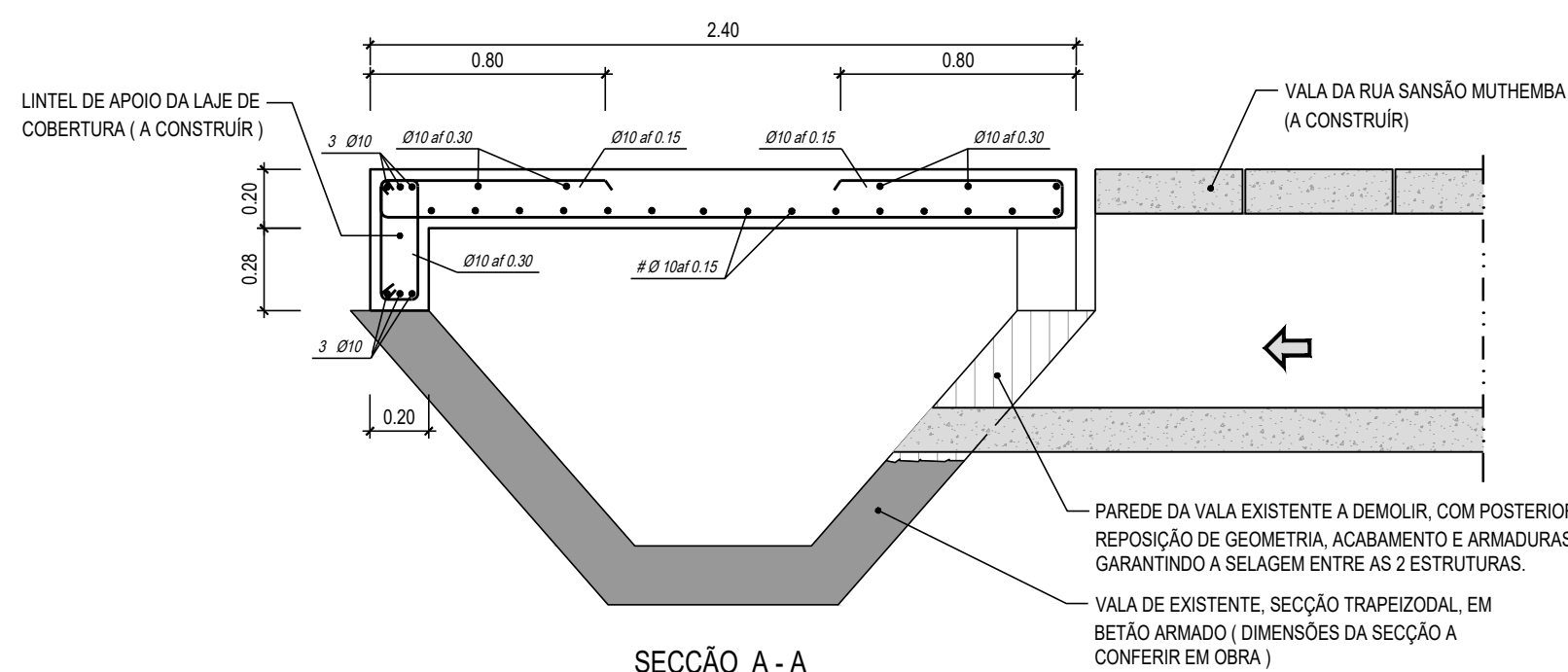

SECCÃO A - A

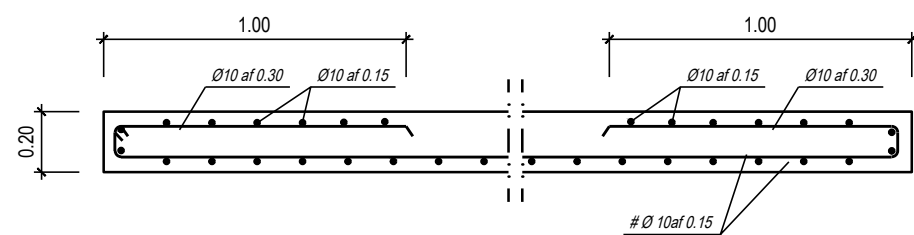

SECÇÃO B - B

Esc.: 1:100

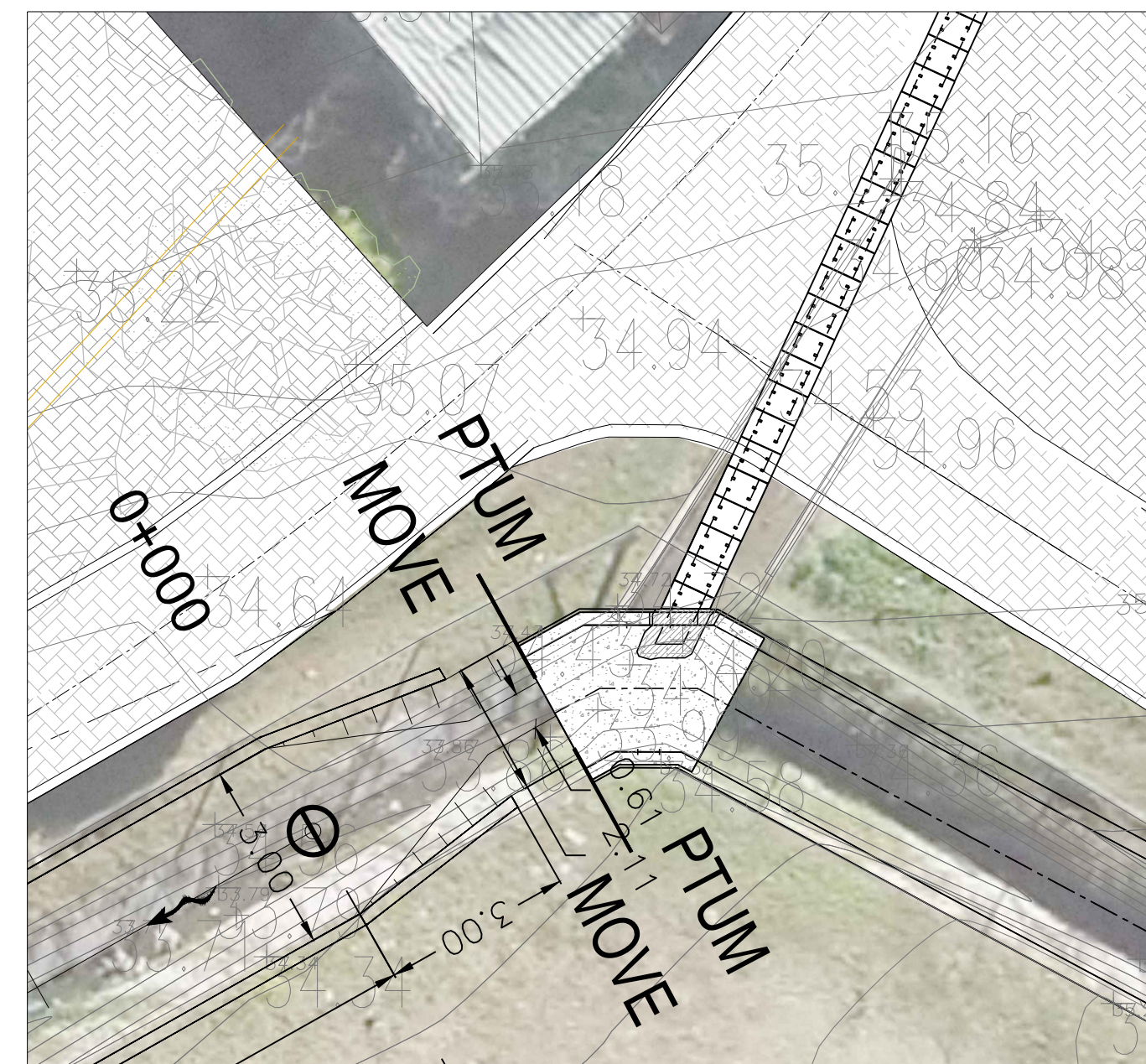

MATERIALS

AÇO A400NR

Em geral:

BETÃO C 30 / 37

- Quantidade mínima de ligante: **320 kg/m³**
- Quantidade mínima de cimento: **300 kg/m³**
- Relação máxima água/cimento: **0.5**
- Exposição ambiental: **XA1, XC4**

Nas fundações (regularização e limpeza com **10 cm**):

BETÃO C 12 / 15

NOTAS GERAIS

Deverão observar-se as disposições normativas dos regulamentos de:

- Estruturas de betão armado e pré-esforçado
- Betões e ligantes hidráulicos
- Estruturas de aço para edifícios
- NP EN 206-1:2007
- Classe de inspeção 1

NOTAS ESPECÍFICAS

Recobrimentos:

- Em geral: 3 cm
- Em elementos em contacto com a água: 4 cm

NOTA: ESCALA 1:25 EM A1; ESCALA 1:50 EM A3

ESTE DESENHO NÃO PODE SERVIR DE BASE À EXECUÇÃO DA OBRA SEM O VISTO DE "BOM PARA EXECUÇÃO" DEVIDAMENTE RUBRICADO E DATADO PELA FISCALIZAÇÃO

_____	_____	_____	_____
_____	_____	_____	_____
_____	_____	_____	_____
Versão	Alteração	Data	Aprovado

CLIENTE



NIPPON KOEI MOZAMBIQUE





PROJECTO DE TRANSFORMAÇÃO URBANA DE MAPUTO
CONCEPÇÃO DE PLANOS, ESTUDOS DE ENGENHARIA E PROJECTO EXECUTIVO DE
INFRA-ESTRUTURAS INTEGRADAS EM ASSENTAMENTOS INFORMAIS

FASE

PROJECTOS EXECUTIVOS

SUBPROJECTO

FASE 1 - OBRAS PRIORITÁRIAS - P9B - DRENAGEM E CONTROLO DE EROSÃO

TÍTULO

OBRA COMPLEMENTAR NA MALANGA - RUA INFORMAL
INTERVENÇÕES NA VALA DE DRENAGEM EXISTENTE

PROJECTO

PROCESSO

J6M182

ESPECIALIDADE

VERIFICOU

FICHEIRO

J6M182_D5_1B_DE_09

DESENHO Nº

0

APROVOU

SUBSTITUI

ESCALA(S)

DESENHOU

SUBSTITUIU POR

DATA

AGOSTO 20