

FOSSA SÉPTICA DO TIPO I A TIPO V

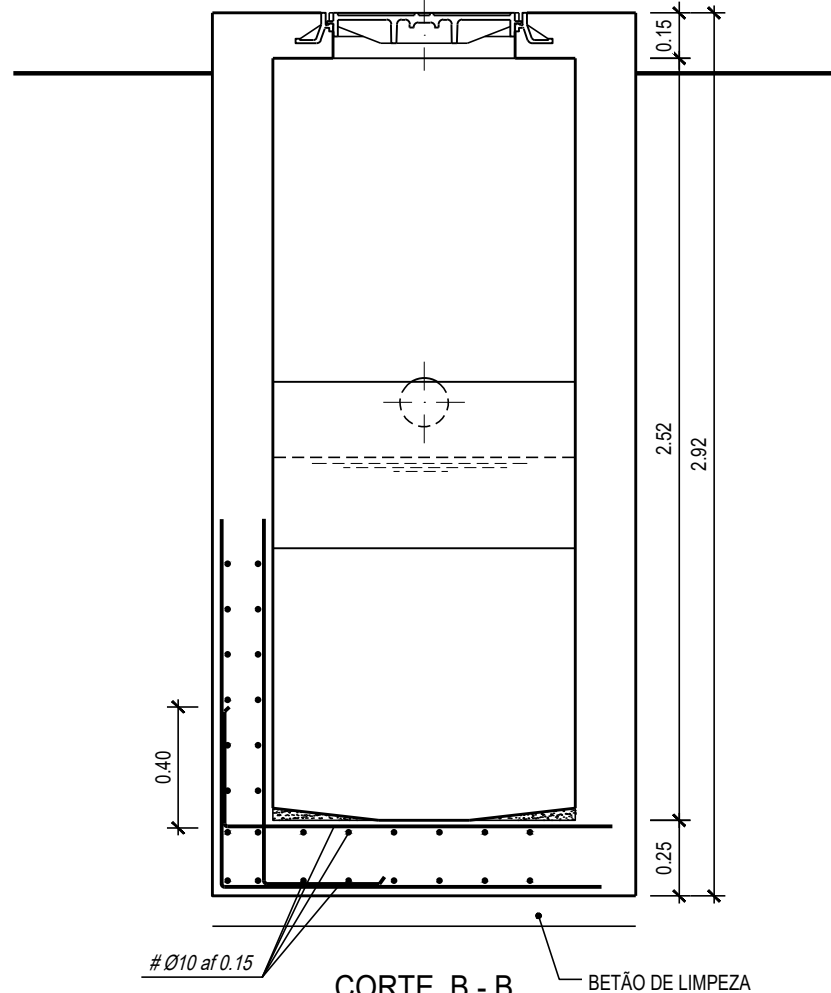
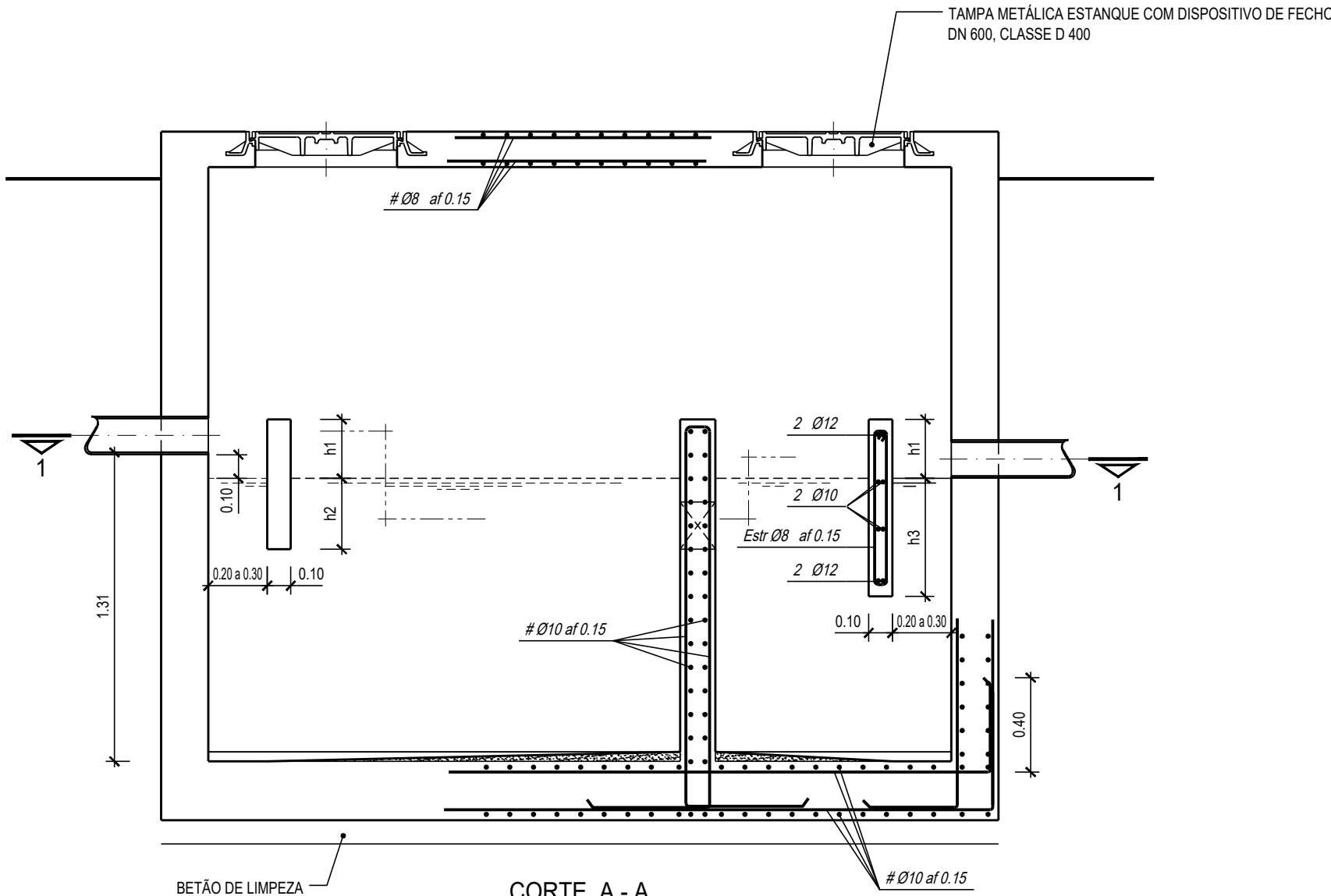

PROCEDIMENTO DE EXECUÇÃO DO REBOCO DO INTERIOR DA FOSSA SÉPTICA

1. SALPISCO DAS PAREDES E FUNDO.
2. APÓS A ADEQUADA SECAGEM DO SALPISCO EXECUTAR UM REBOCO COM UM MÍNIMO DE 3cm
3. EM TERMOS DE ACABAMENTO O REBOCO É AFAGADO.

NOTA

- TRAÇO DA ARGAMASSA DO REBOCO 400kg DE CIMENTO POR m³ (1:3 EM VOLUME)
- AS PAREDES EXTERIORES EM CONTACTO COM O TERRENO SERÃO PINTADAS COM PINTURA BETUMINOSA, APLICADA EM TRÊS DEMÃOS CRUZADAS, DE ACORDO COM ESPECIFICAÇÕES TÉCNICAS

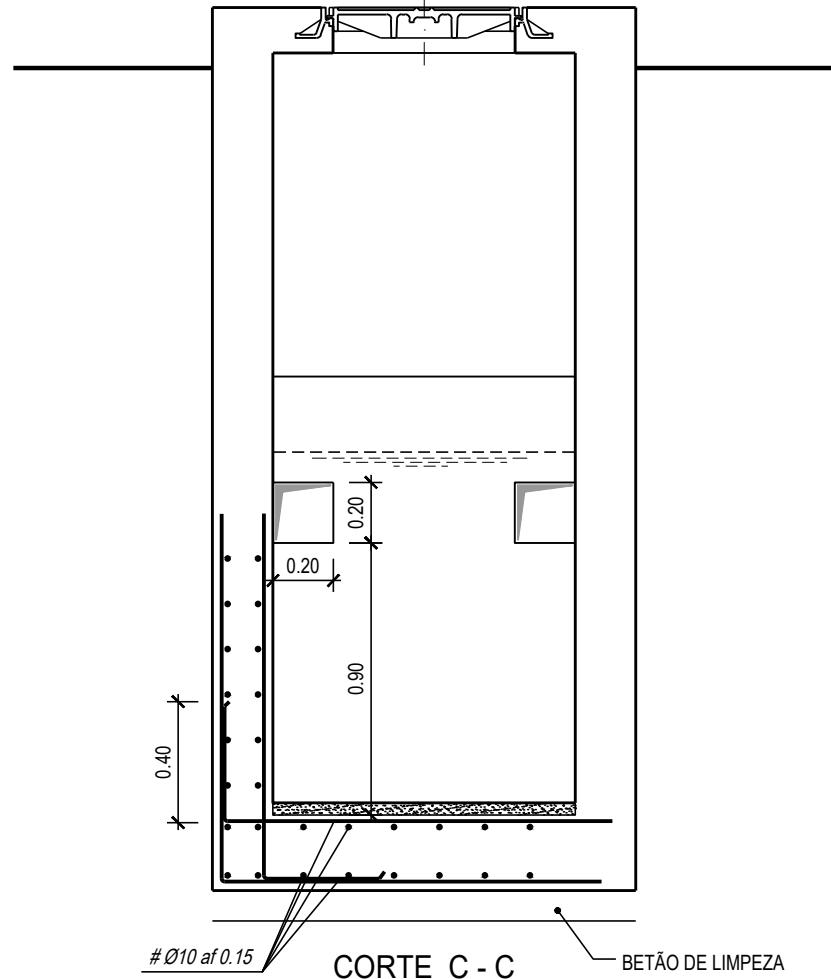
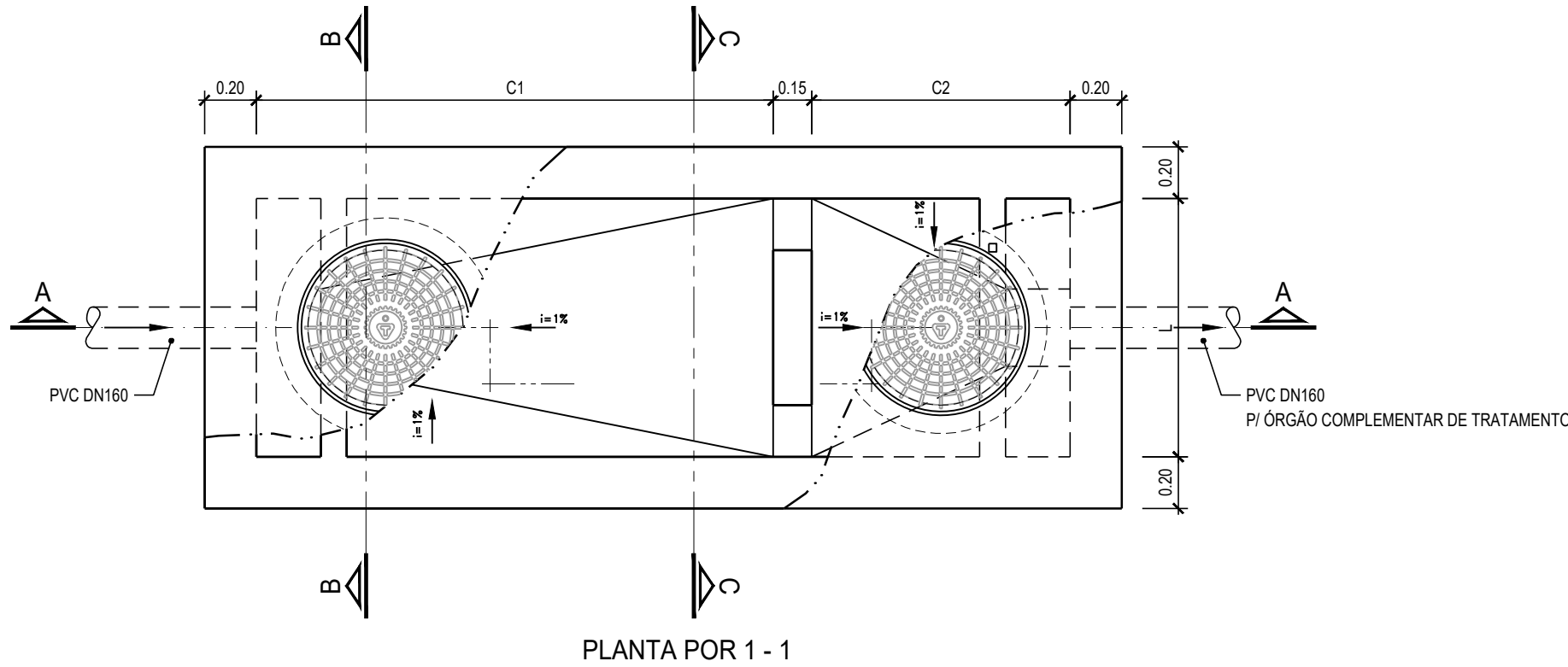

		Nº de Hab	Volume (m³)	Comprimento		Largura L (m)	Altura do Líquido	Septos		
				C1 (m)	C2 (m)			h1 (m)	h2 (m)	h3 (m)
	Tipo I	5	2,0	1,50	0,75	0,75	1,20	0,25	0,25	0,50
	Tipo II	10	2,6	1,60	0,80	0,90	1,20			
	Tipo III	15	3,9	2,05	1,05	1,00	1,25			
	Tipo IV	20	5,2	2,30	1,15	1,15	1,30			
	Tipo V	25	6,5	2,45	1,25	1,25	1,40			
	Tipo VI	30	7,6	2,50	1,25	1,35	1,50			
										0,60

AÇO A500 NR-SD - Em armaduras ordinárias

BETÃO C 35 / 45

- Quantidade mínima de ligante: 340 kg/m³
 Quantidade mínima de cimento: 300 kg/m³
 Relação máxima água/cimento: 0,5
 Exposição ambiental: XC4, XA2

BETÃO C 25 / 30

- No envolvimento das tubagens, e enchimento interior

BETÃO C 12 / 15

- Nas fundações (regularização e limpeza com 10 cm

NOTAS GERAIS

- Deverão observar-se as disposições normativas dos regulamentos de:
- Estruturas de betão armado e pré-esforçado
 - Betões e ligantes hidráulicos
 - Estruturas de aço para edifícios
 - EN 206-1:2007
 - Classe de inspeção: 1

NOTAS ESPECÍFICAS

Recobrimentos:

- Em geral: 3 cm
- Em elementos em contacto com a água: 4 cm



NOTA

Todas as dimensões, geometrias e cotas referidas neste desenho terão de ser confirmadas em obra.

NOTA: ESCALA 1:25 EM A1; ESCALA 1:50 EM A3

ESTE DESENHO NÃO PODE SERVIR DE BASE À EXECUÇÃO DA OBRA SEM O VISTO DE "BOM PARA EXECUÇÃO" DEVIDAMENTE RUBRICADO E DATADO PELA FISCALIZAÇÃO

Versão	Alteração	Data	Aprovado

	PROJECTO DE TRANSFORMAÇÃO URBANA DE MAPUTO				
	CONCEÇÃO DE PLANOS, ESTUDOS DE ENGENHARIA E PROJECTO EXECUTIVO DE INFRA-ESTRUTURAS INTEGRADAS EM ASSENTAMENTOS INFORMAIS				
FASE		PROJECTOS EXECUTIVOS			
SUBPROJECTO		FASE 1 - OBRAS PRIORITÁRIAS - PSB - SANEAMENTO			
TÍTULO		FOSSA SÉPTICA DO TIPO I A TIPO VI PLANTAS E CORTES			
	PROJECTO	PROCESSO	J6M182	ESPECIALIDADE	BC
	VERIFICOU	FOSSIERO	J6M182_DS_16_BC_04.1.1	DESENHO Nº	04.1.1
	APROVOU	SUBSTITUI		ESCALAS	1:20
	DESENHOU	SUBSTITUIU POR		DATA	AGOSTO 2020

ESTE DESENHO ESTÁ PROTEGIDO PELO CÓDIGO DOS DIREITOS DE AUTOR. A SUA UTILIZAÇÃO PARA FINS DIFERENTES DOS ESTABELECIDOS CARECE DE AUTORIZAÇÃO ESCRITA DO AUTOR