

BLOCOS SANITÁRIOS COMUNITÁRIOS EM BANDA
BS04 - Alternativa 2

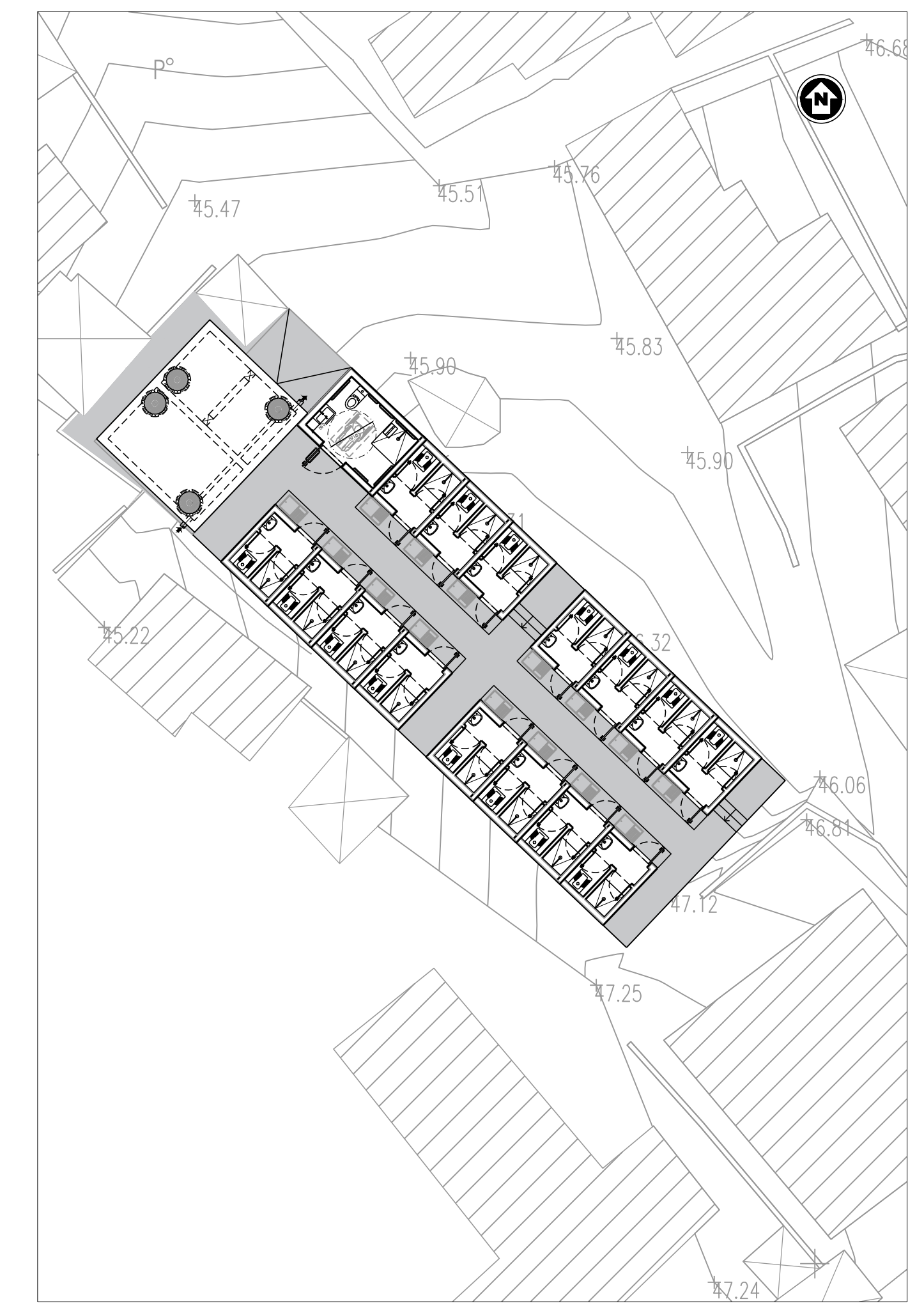

IMPLANTAÇÃO
ESCALA 1:150

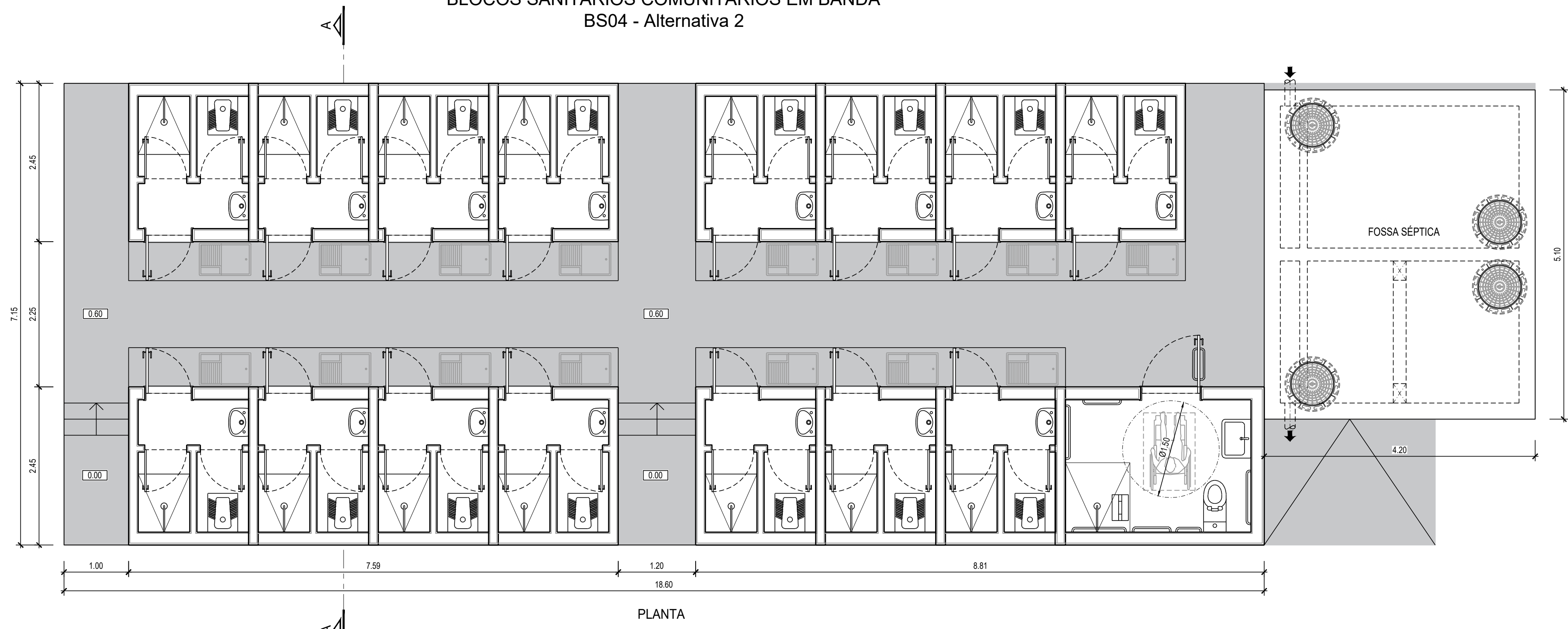
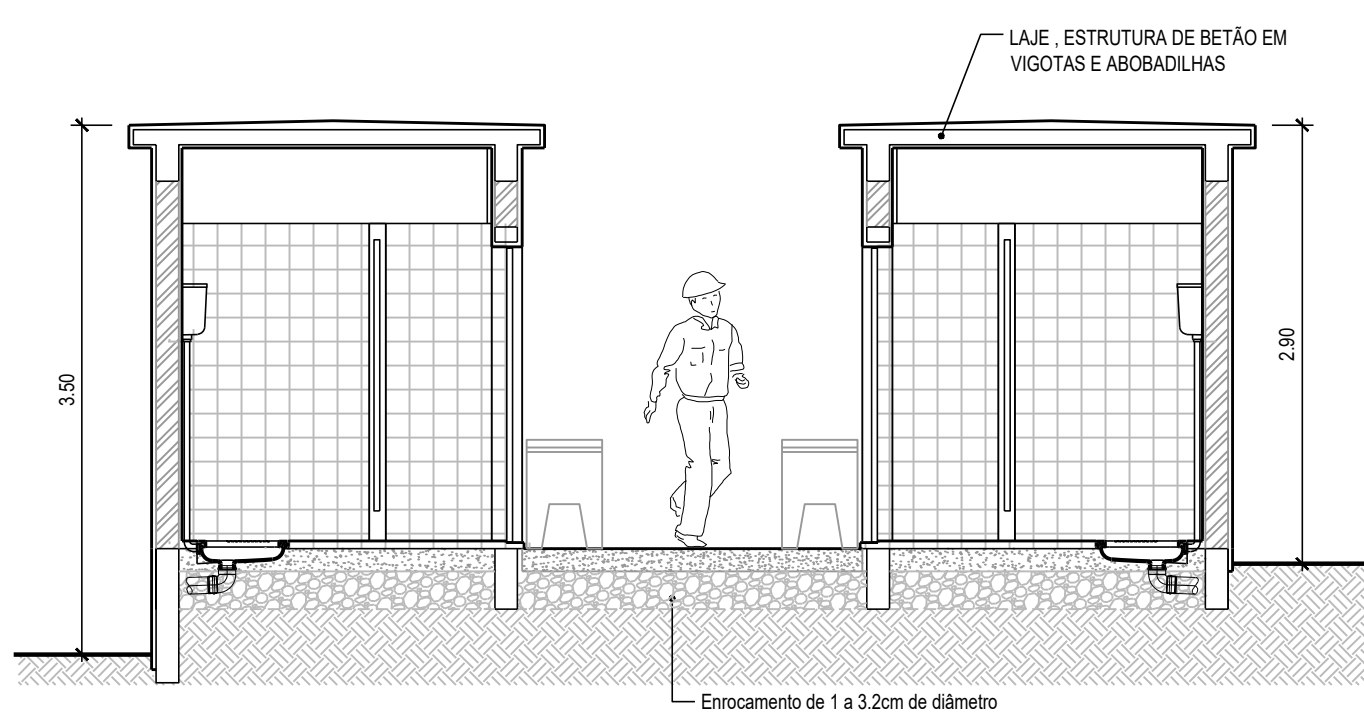

CORTE A - A

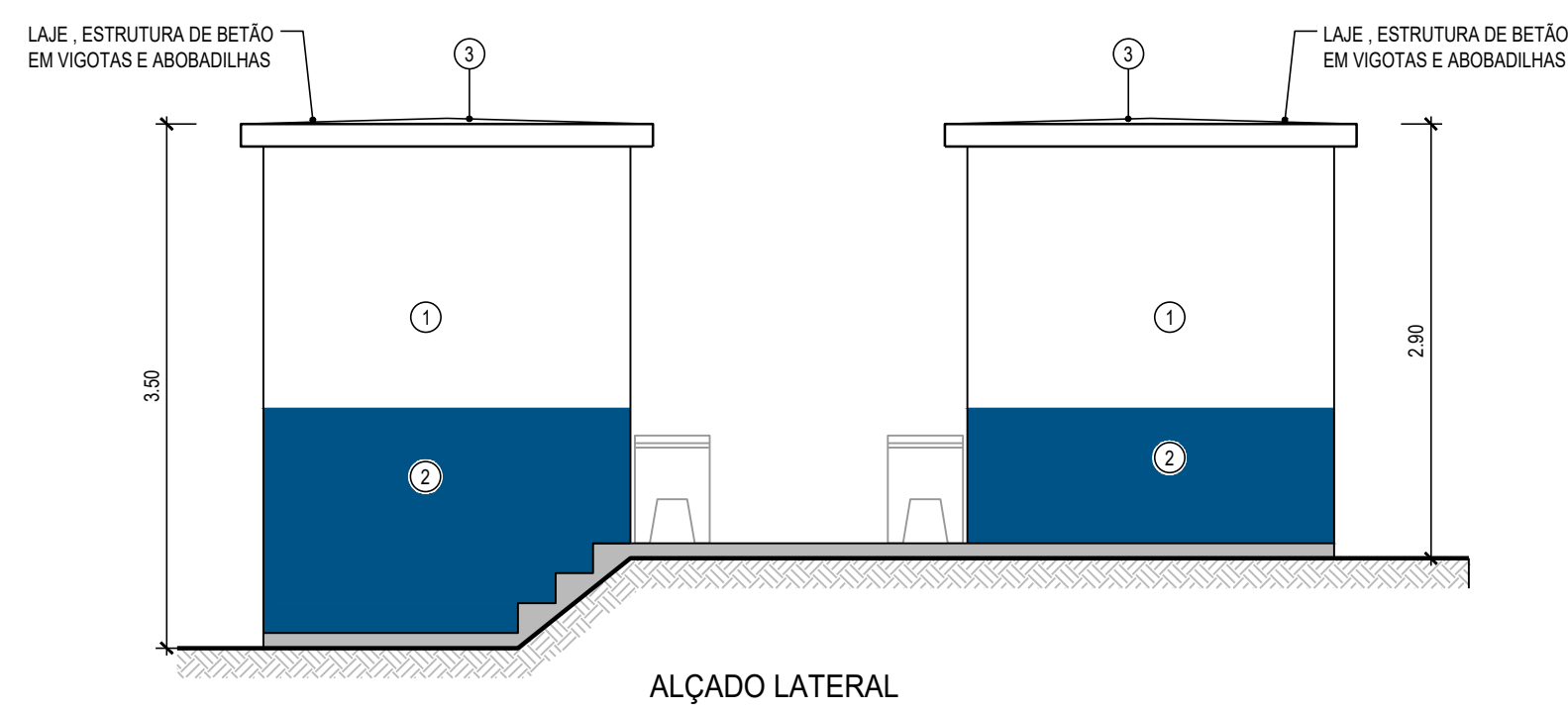

ALÇADO LATERAL

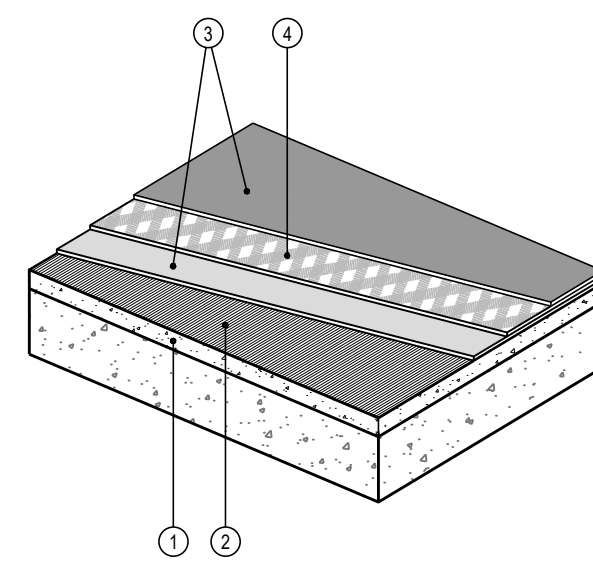

LEGENDA:

1. CAMADA PARA REGULARIZAÇÃO E FORMAÇÃO DE PENDENTE
2. PRIMÁRIO PROMOTOR DE ADERÊNCIA PARA BETÃO E REBOCO, MONOCOMPONENTE, À BASE DE RESINAS VINÍLICAS
3. REVESTIMENTO DE IMPERMEABILIZAÇÃO ELÁSTICO CONTÍNUO, À BASE DE RESINAS ESTIRENO-ACRÍLICAS EM DISPERSÃO AQUOSA (DUAS DEMÃOS CRUZADAS)
4. TELA ARMADA EM FIBRA DE VIDRO COM TRATAMENTO ANTICALCINO, COM 65g/m²

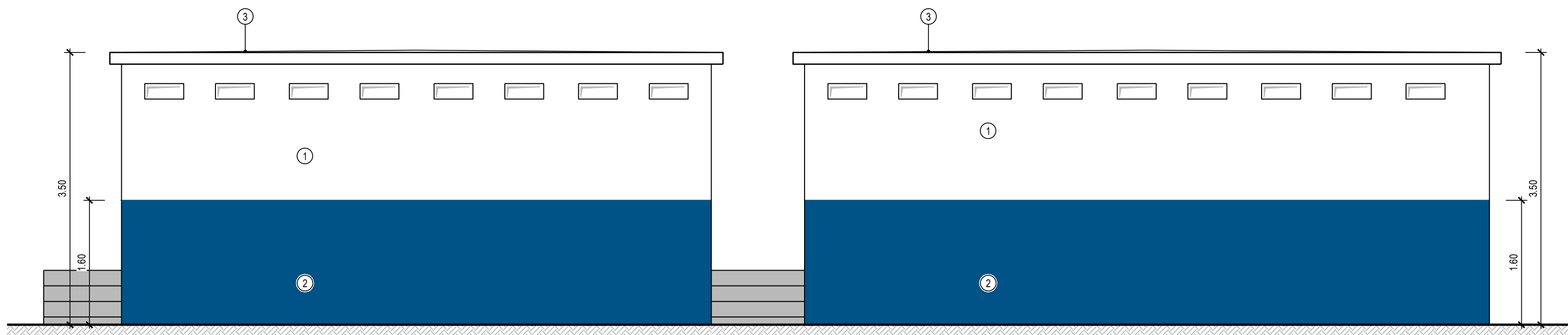

ALÇADO POSTERIOR

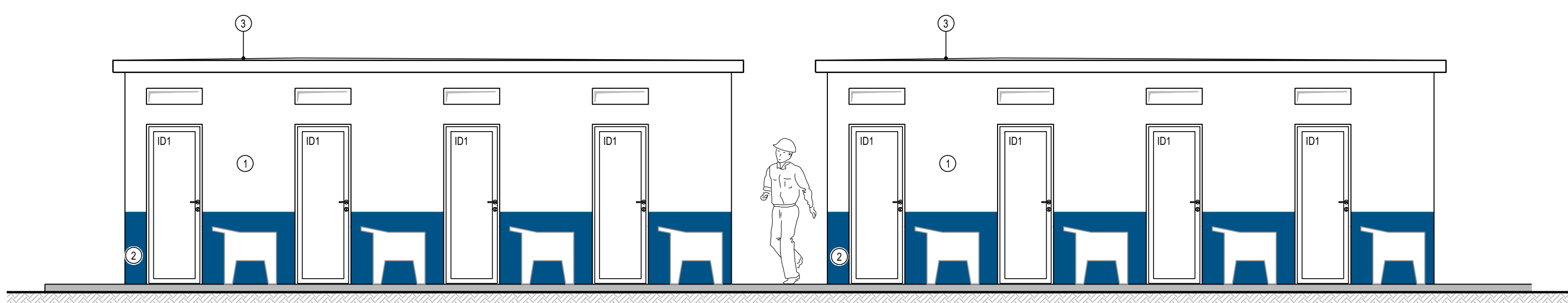

ALÇADO PRINCIPAL

MAPA DE VÃOS

DESIGN.	TIPO	MATERIAS	DIMENSÕES	QUANT.
ID1	PORTA DE BATENTE COM UMA FOLHA DE ABERTURA EM ARCO	ARCO E PORTA EM ALUMÍNIO TERMOLACADO, NA COR BRANCO RAL 9010, INCLUINDO FERRAGENS ADEQUADAS	0.70x2.00	1
ID2	PORTA DE BATENTE COM UMA FOLHA DE ABERTURA EM ARCO	PORTA EM AGLOMERADO DE MADEIRA DE ALTA DENSIDADE REVESTIDA A MELAMINA NA COR BRANCO RAL 9010, INCLUINDO FERRAGENS ADEQUADAS E INSTALADAS 0.20m ACIMA DA COTA DE PAVIMENTO	0.70x1.80	2
ID3	PORTA DE BATENTE COM UMA FOLHA DE ABERTURA EM ARCO	ARCO E PORTA EM ALUMÍNIO TERMOLACADO, NA COR BRANCO RAL 9010, INCLUINDO FERRAGENS ADEQUADAS E BARRAS DE APOIO	0.90x2.00	1

- NOTAS:
- OS VÃOS DEVERÃO SER PROVIDOS DE FERRAGENS, FECHOS E OU VEDANTES ADEQUADOS AO SEU BOM FUNCIONAMENTO
 - SOLERIAS E PEITORIS EM ARGAMASSA MOLDADA "IN-SITU" COM 3 cm de ESP

ACABAMENTOS INTERIORES

ACABAMENTOS INTERIORES	CARACTERÍSTICAS DOS MAPETRAIS
PAVIMENTOS	MOSAICO CERÂMICO ANTIDERRAPANTE DE 30x30x0.82cm NA COR CINZA
LAMBRINS	REVESTIMENTO CERÂMICO COM 0.15x0.15m, NA COR BRANCA, ATÉ 2.10m DE ALTURA
PAREDES	PINTURA A TINTA PLÁSTICA PARA INTERIORES, NA COR BRANCA RAL 9010, SOBRE REBOCO
DIVERSOS	LOIÇAS SANITÁRIAS NA COR BRANCA ESPELHO DE ENCASTRAR NA PAREDE COM 0.60 x 0.90m TORNEIRAS E TODOS OS ACESSÓRIOS DE INSTALAÇÕES SANITÁRIAS DE SÉRIE CORRENTE COM ACABAMENTO CROMADO

ACABAMENTOS EXTERIORES

1	PINTURA COM TINTA PLÁSTICA TEXTURADA PARA EXTERIORES NA COR AZUL 5005
2	PINTURA COM TINTA PLÁSTICA TEXTURADA PARA EXTERIORES NA COR BRANCA RAL 9010
3	IMPERMEABILIZAÇÃO DA COBERTURA (VER PORMENOR)

NOTAS:

- FORNECIMENTO DE TANQUE DE LAVAR ROUPA EM BETÃO PRÉ-FABRICADO, COM 30x65m A INSTALAR NO EXTERIOR
- AS PAREDES EXTERIORES EM CONTACTO COM O TERRENO SERÃO PINTADAS COM PINTURA BETUMINOSA, APLICADA EM TRÊS DEMÃOS CRUZADAS, DE ACORDO COM ESPECIFICAÇÕES TÉCNICAS

NOTA: ESCALA 1:50 EM A1; ESCALA 1:100 EM A3

ESTE DESENHO NÃO PODE SERVIR DE BASE À EXECUÇÃO DA OBRA SEM O VISTO DE "BOM PARA EXECUÇÃO" DEVIDAMENTE RUBRICADO E DATADO PELA FISCALIZAÇÃO

Versão	Alteração	Data	Aprovado

CLIENTE:

PROJECTO DE TRANSFORMAÇÃO URBANA DE MAPUTO
CONCEÇÃO DE PLANOS, ESTUDOS DE ENGENHARIA E PROJECTO EXECUTIVO DE INFRA-ESTRUTURAS INTEGRADAS EM ASSENTAMENTOS INFORMAIS

FASE: **PROJECTOS EXECUTIVOS**

SUBPROJECTO: **FASE 1 - OBRAS PRIORITÁRIAS - PSB - SANEAMENTO**

TÍTULO: **BLOCO SANITÁRIO COMUNITÁRIO EM BANDA BS04 - ALTERNATIVA 2**
PLANTAS, CORTES E ACABAMENTOS

PROJECTO: **J6M182** ESPECIALIDADE: **BC**

MEMBRU: **ENGIDRO** FILEIRO: **J6M182_05_18_BC_03-1-03-4.2** DESENHO Nº: **03.4.2**

APROVOU: **AGRI.PRO AMBIENTE** SUBSTITUI: ESCALA: **1:50**

DESENHO: SUBSTITUIDO POR: DATA: **AGOSTO 2025**

ESTE DESENHO ESTÁ PROTEGIDO PELO CÓDIGO DOS DIREITOS DO AUTOR. A SUA UTILIZAÇÃO PARA FINS DIFERENTES DOS ESTABELECIDOS CARECE DE AUTORIZAÇÃO ESCRITA DO AUTOR.