

TORNEIRA DE QUINTAL

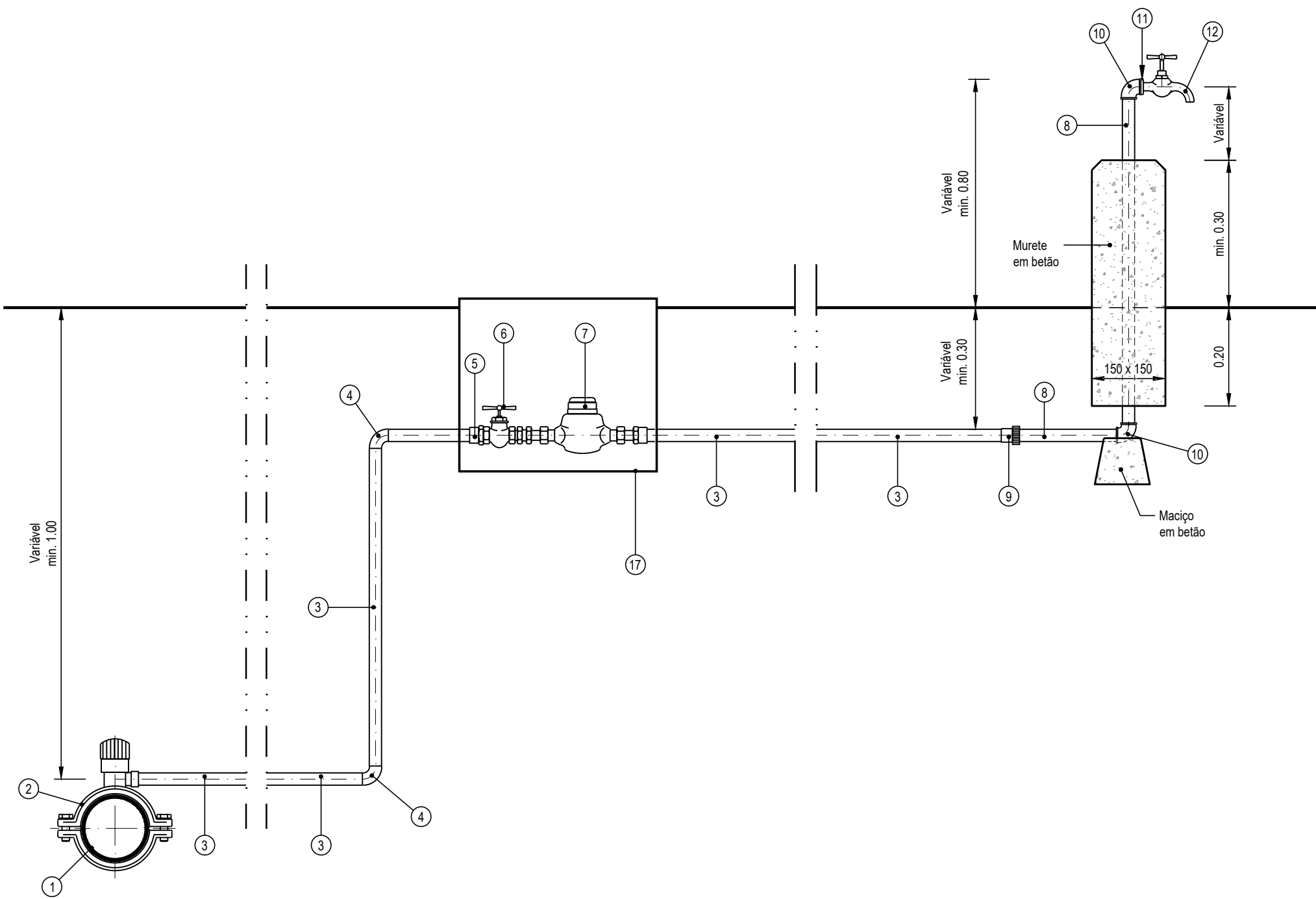

LIGAÇÃO DOMICILIÁRIA

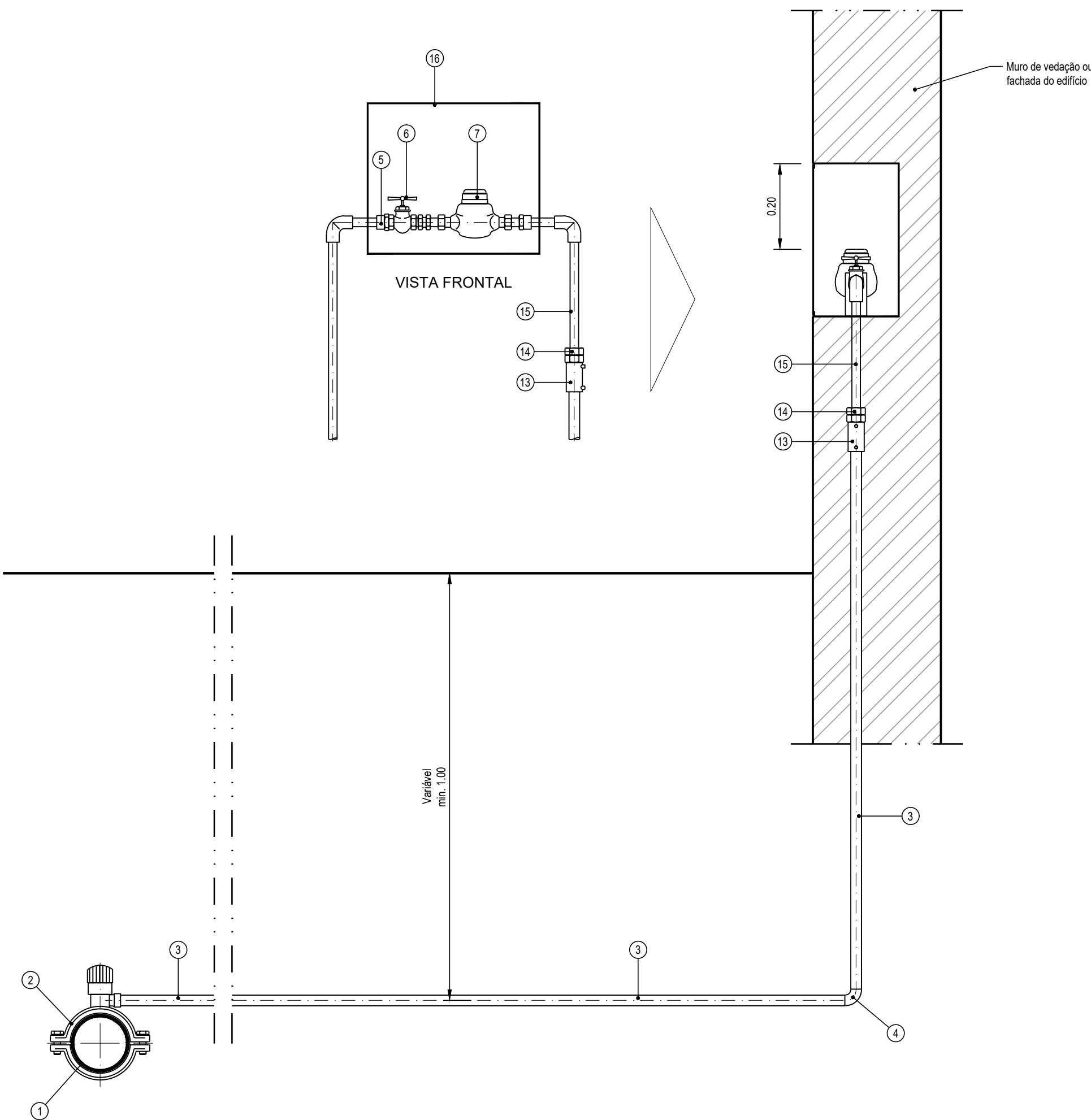

FONTANÁRIO

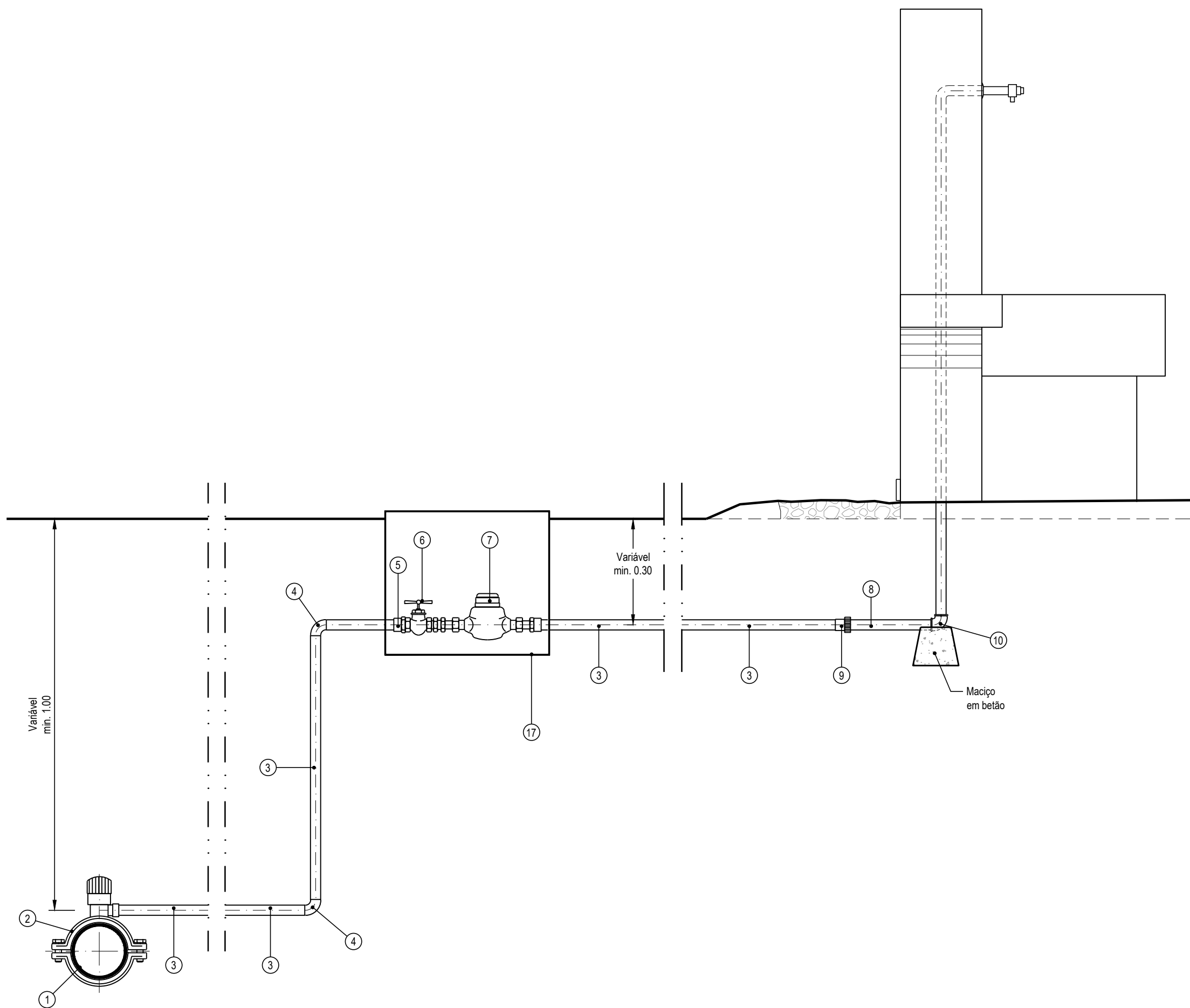

VÁLVULA DE SECCIONAMENTO

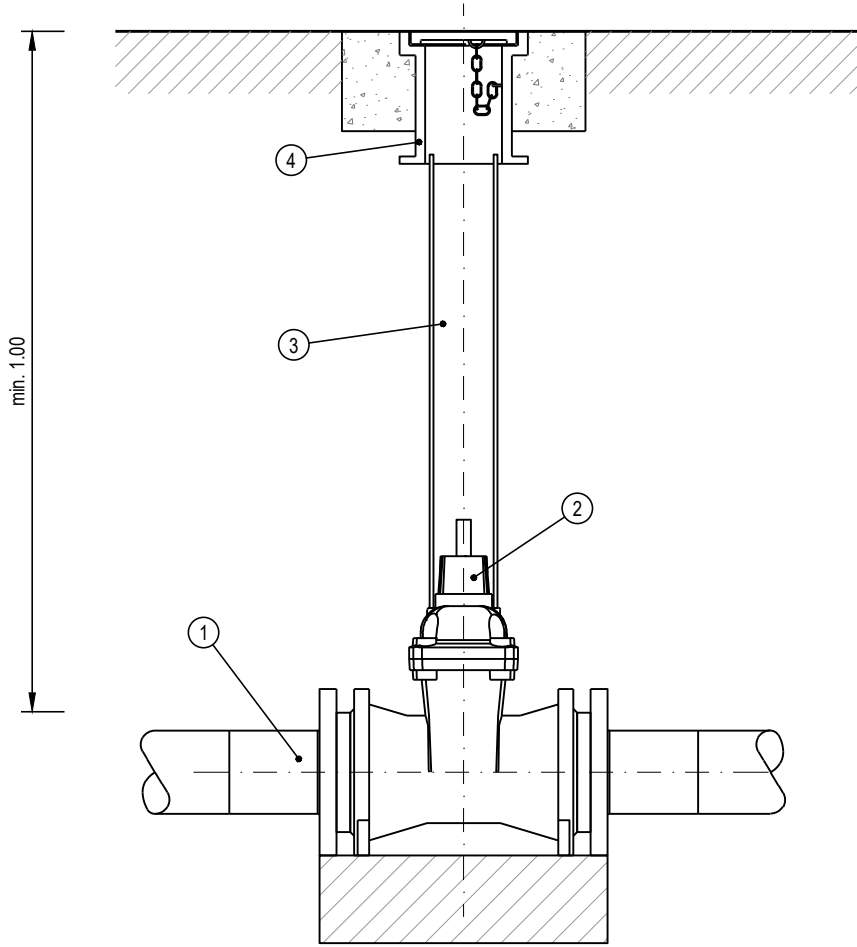

LEGENDA:

1. TERMINAL (STUB-END) DN # COM FLANGE LOUCA EM AÇO DN # PN 10
2. VÁLVULA DE SECCIONAMENTO EM F. F. DUCTIL DO TIPO CUNHA, FLANGEADA, DN # PN 10
3. TUBO DE PVC
4. CABEÇA MÓVEL DE F. FUNDIDO (CABEÇA REDONDA)

- DIÂMETRO DA CONDUITA DA REDE DE DISTRIBUIÇÃO / ADUTORA

LEGENDA

1. TUBAGEM DE DISTRIBUIÇÃO EM PEAD
2. TOMADA EM CARGA EM PEAD
3. TUBAGEM EM PEAD, DN 20/25 mm
4. CURVA A 90° EM PEAD, DN 20/25 mm
5. ADAPTADOR MACHO PEAD / AG, DN 20/25 mm
6. VÁLVULA DE SECCIONAMENTO
7. CONTADOR
8. TUBAGEM EM AÇO GALVANIZADO, DN 20/25 mm
9. ADAPTADOR FEMEA PEAD / AG, DN 20/25 mm
10. CURVA A 90° EM AÇO GALVANIZADO, DN 20/25 mm
11. PLACA DE REDUÇÃO, DN 20/25 x15 mm
12. TORNEIRA DN 15mm
13. ADAPTADOR PEAD/ LATÃO, INCLUINDO UNIÃO ELECTROSOLDÁVEL COM LIGAÇÃO FÊMEA
14. UNIÃO DE ASSENTO CÔNICO LATÃO FF
15. COLUNA EM AÇO GALVANIZADO (no muro de vedação ou na fachada do edifício)
16. CAIXA EM PVC COM PORTA E FECHADURA
17. CAIXA EM PVC COM TAMPA E CADEADO

NOTAS:

- Tubagens, acessórios e órgãos de manobra PN10.
- Devem ser usadas curvas sempre que o raio de curvatura seja inferior a 30 x DN.
- Considera-se incluído nos acessórios todas as juntas, parafusos, porcas e anilhas necessárias.
- Em todas as flanges enterradas deverão ser aplicadas, com 30% de sobreposição, bandas à base de polietileno de protecção química e protecção mecânica, de acordo com o especificado no caderno de encargos.

NOTA: ESCALA 1:10 EM A1; ESCALA 1:20 EM A3

ESTE DESENHO NÃO PODE SERVIR DE BASE A EXECUÇÃO DA OBRA SEM O VISTO DE "BOM PARA EXECUÇÃO" DEVIDAMENTE RUBRICADO E DATADO PELA FISCALIZAÇÃO

Versão	Alteração	Data	Aprovado

CLIENTE		PROJECTO DE TRANSFORMAÇÃO URBANA DE MAPUTO	
		CONCEPÇÃO DE PLANOS, ESTUDOS DE ENGENHARIA E PROJECTO EXECUTIVO DE INFRA-ESTRUTURAS INTEGRADAS EM ASSENTAMENTOS INFORMAIS	
		PROJECTOS EXECUTIVOS	
		FASE 1 - OBRAS PRIORITÁRIAS - P9B - ABASTECIMENTO DE ÁGUA	
		VÁLVULAS DE SECCIONAMENTO, RAMAIS PARA LIGAÇÃO DOMICILIÁRIA, TORNEIRA DE QUINTAL E FONTANÁRIOS - PORMENORES	
PROJECTO	J6M182	ESPECIALIDADE	AA
VERIFICOU	FICHEIRO	J6M182_05.18_AA_05	DESENHO Nº 05
APROVOU	SUBSTITUI		ESCALA(S) 1:10 / 1:20
DESENHO	SUBSTITUIDO POR		DATA AGOSTO 2025

ESTE DESENHO ESTÁ PROTEGIDO PELO CÓDIGO DOS DIREITOS DO AUTOR. A SUA UTILIZAÇÃO PARA FINS DIFERENTES DOS ESTABELECIDOS CARECE DE AUTORIZAÇÃO ESCRITA DO AUTOR.