

PORMENOR DA DESCARGA DE FUNDO
(NÃO PREVISTA NO PROJETO)

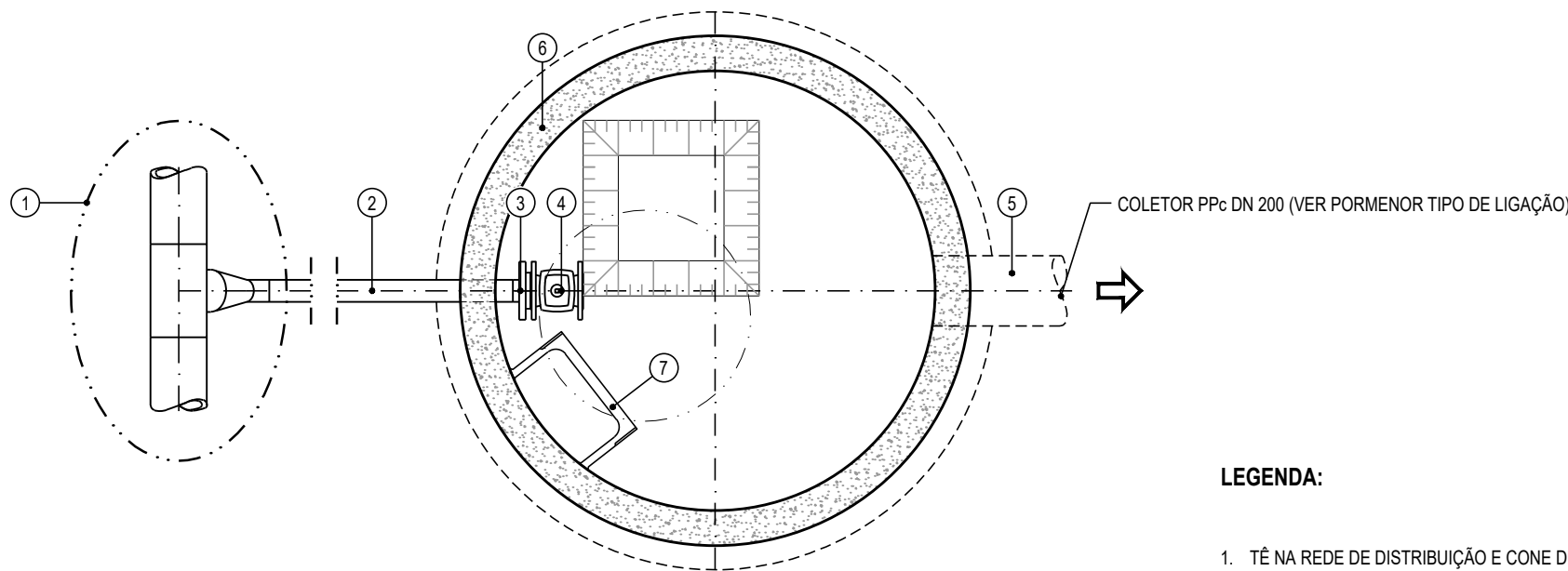

PLANTA

LEGENDA:

1. TÊ NA REDE DE DISTRIBUIÇÃO E CONE DE REDUÇÃO (SE NECESSÁRIO)
2. TUBAGEM EM PEAD
3. STUB-END EM PEAD COM FLANGE LOUCA EM AÇO, E JUNTA DE VEDAÇÃO EPDM COM e=5mm
4. VÁLVULA DE SECCIONAMENTO EM FFD COM JUNTAS FLANGEADAS, INCLUINDO HASTE TElescópica COMPLETA
5. TUBO DE DESCARGA (LIGAÇÃO A REDE PLUVIAL, QUANDO APLICÁVEL - COTA A CONFIRMAR EM OBRA)
6. CÂMARA DE VISITA PRÉ-FABRICADA EM BETÃO
7. DEGRAUS METÁLICOS, COM REVESTIMENTO A POLIPROPILENO
8. TAMPA Ø600 DA CLASSE D400, COM DOBRADIÇA, SISTEMA DE FECHO, APOIO ELÁSTICO E FECHO DE SEGURANÇA ADICIONAL

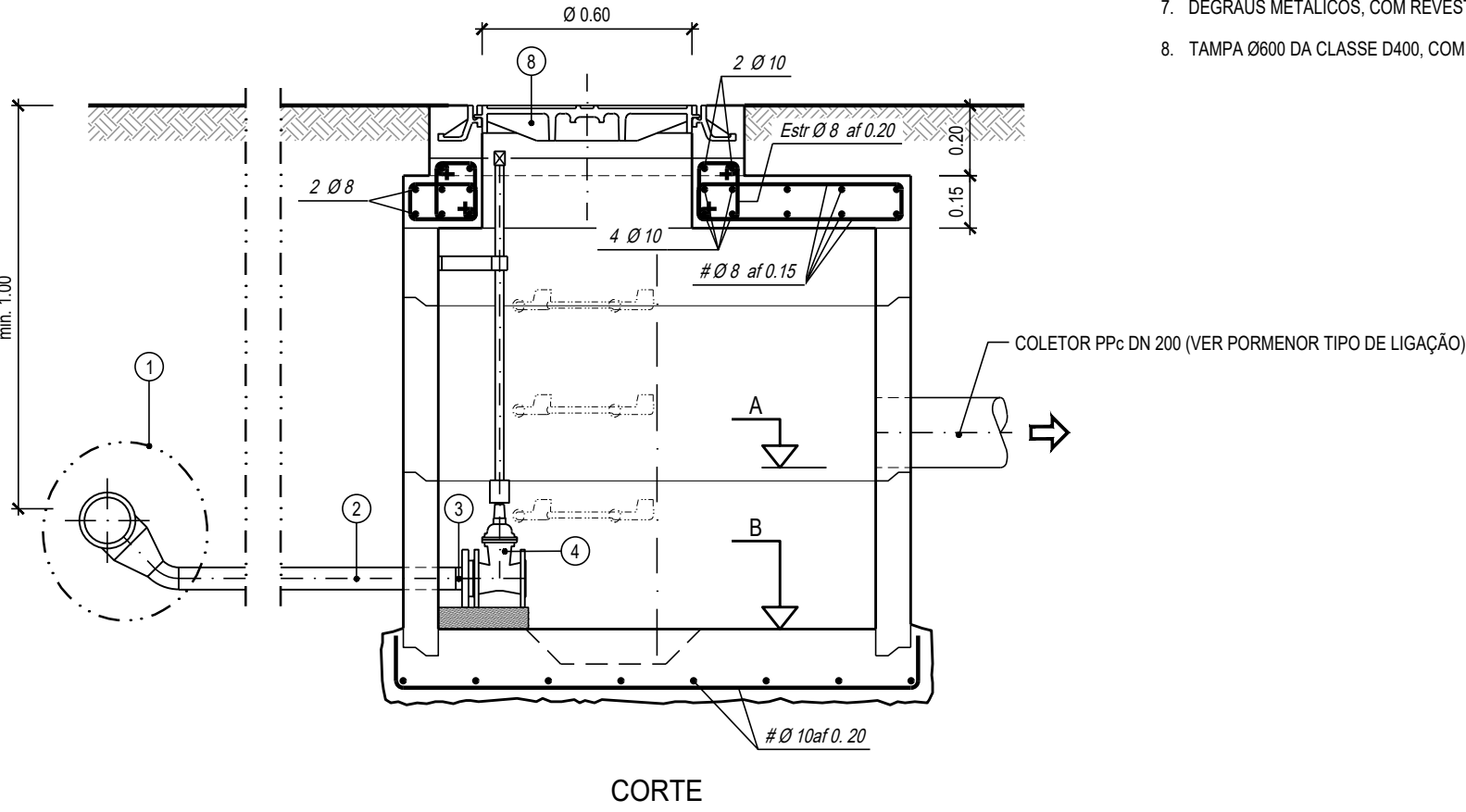

CORTE

PORMENOR TIPO DA LIGAÇÃO DO COLETOR DE DRENAGEM
EM CÂMARA DE VISITA DO COLETOR EXISTENTE

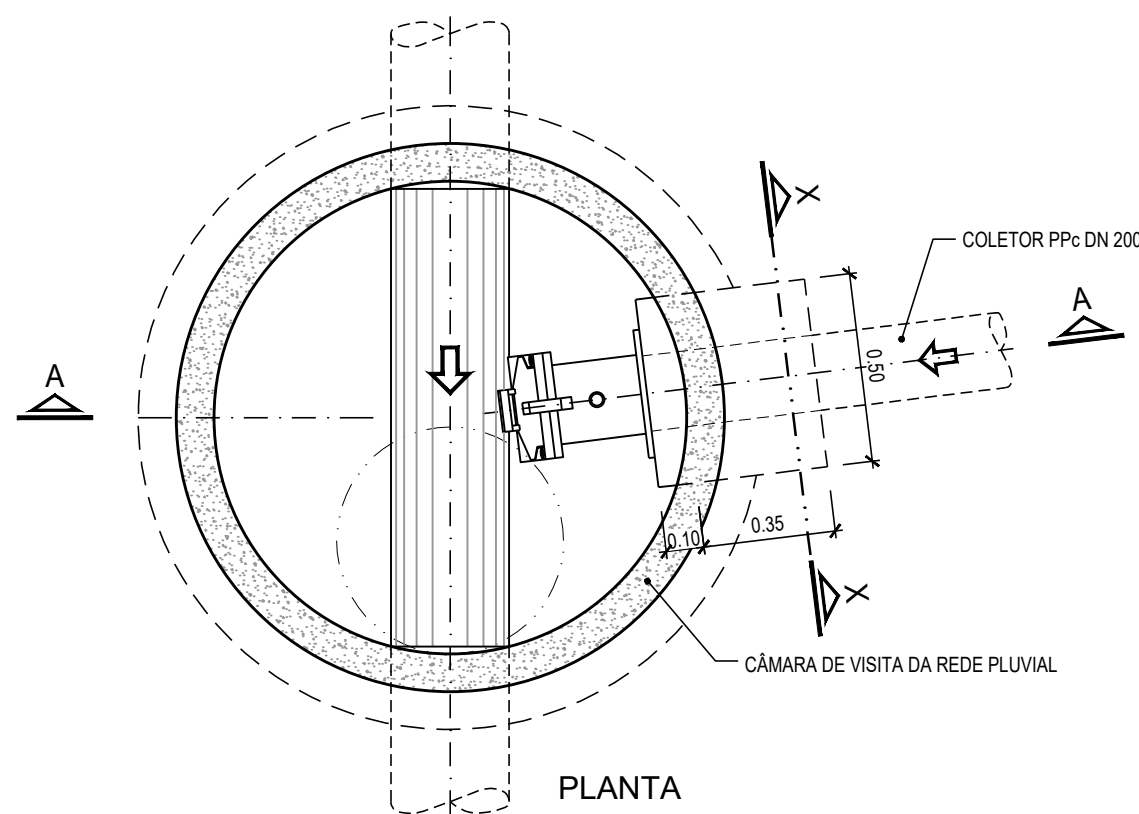

PLANTA

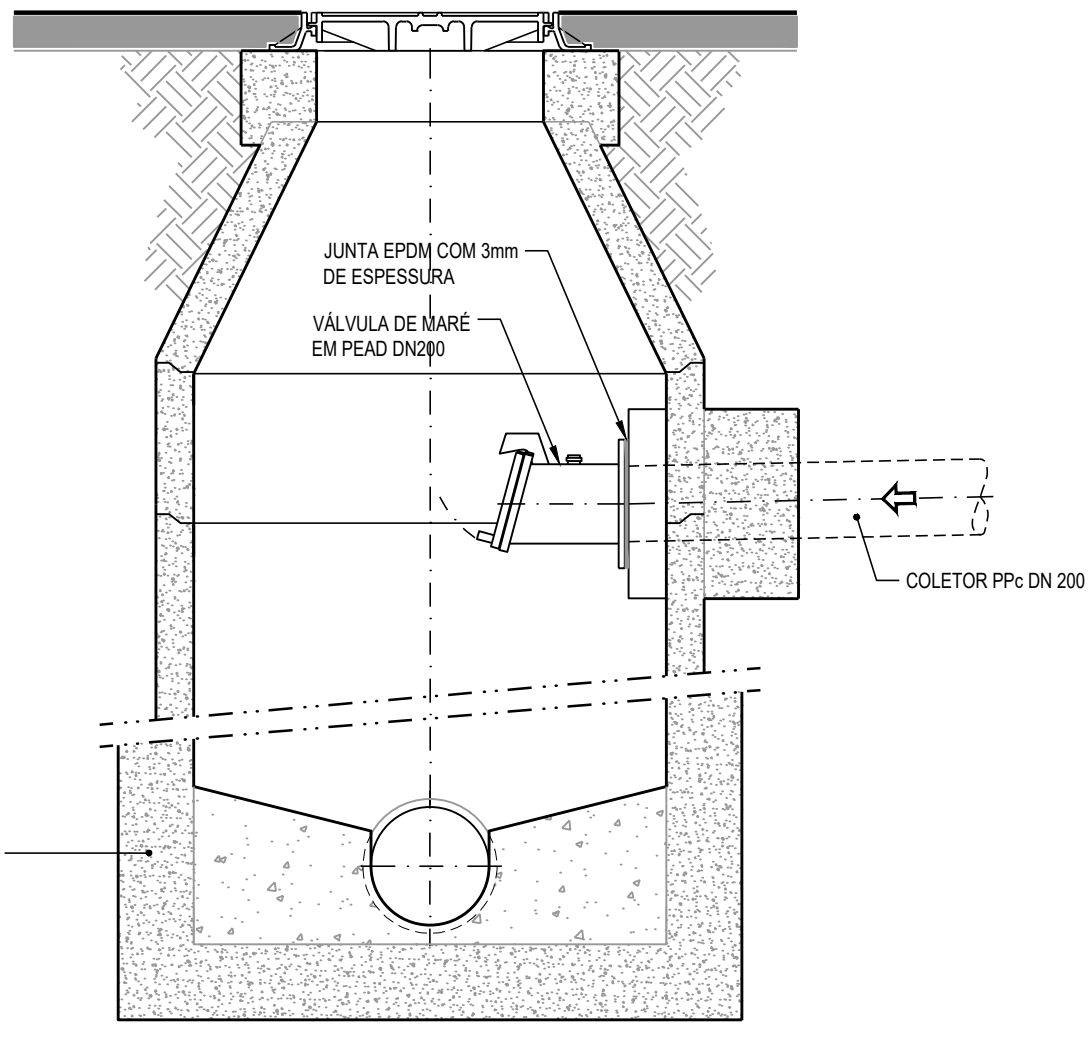

CORTE A - A

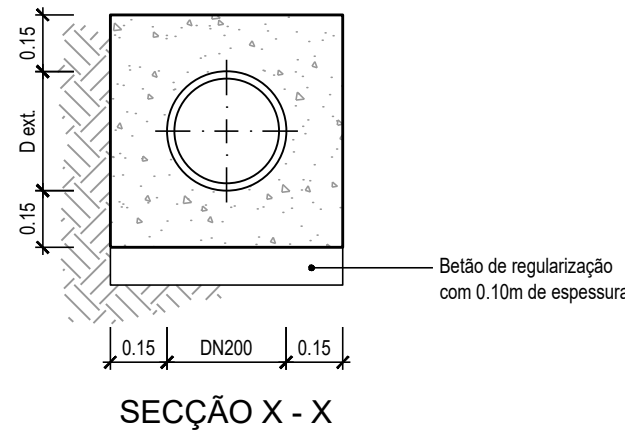

SECÇÃO X - X

ESTANQUIDADE ENTRE ANÉIS E COBERTURA

PORMENOR ESQUEMÁTICO

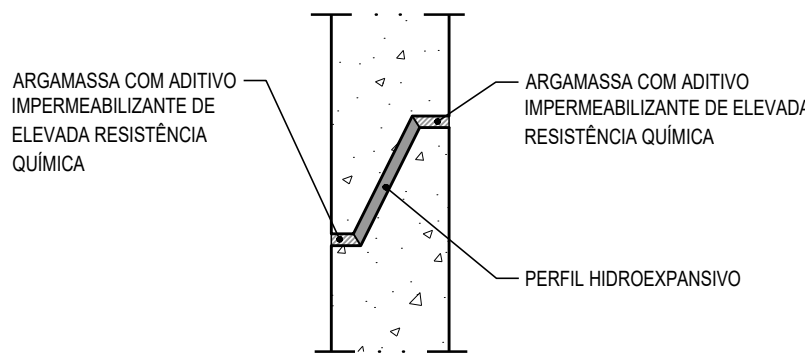

ESTANQUIDADE NA TRAVESSIA DAS
PAREDES POR TUBAGENS DE PEAD

PORMENOR ESQUEMÁTICO

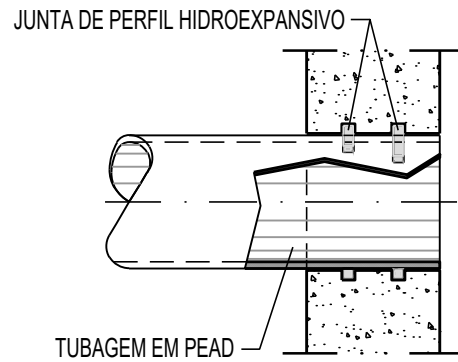

PORMENOR TIPO DE LIGAÇÃO DE TUBAGEM EM
PPC CORRUGADO ÀS CÂMARAS DE VISITA

PORMENOR ESQUEMÁTICO

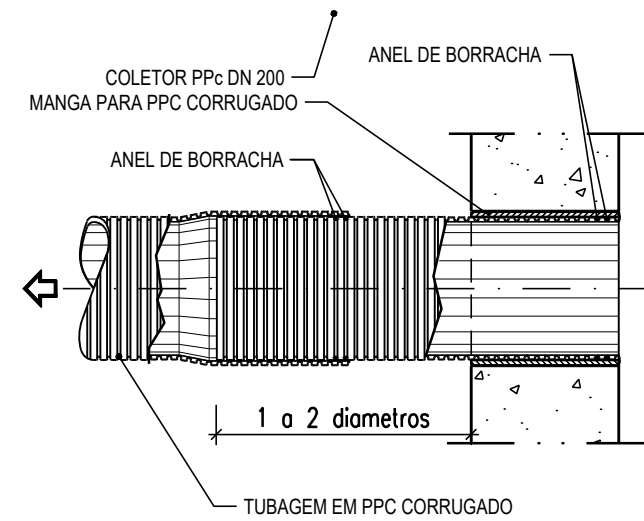

PORMENOR TIPO DA DESCARGA DO COLETOR DE DRENAGEM
NA VALA DE DRENAGEM EXISTENTE

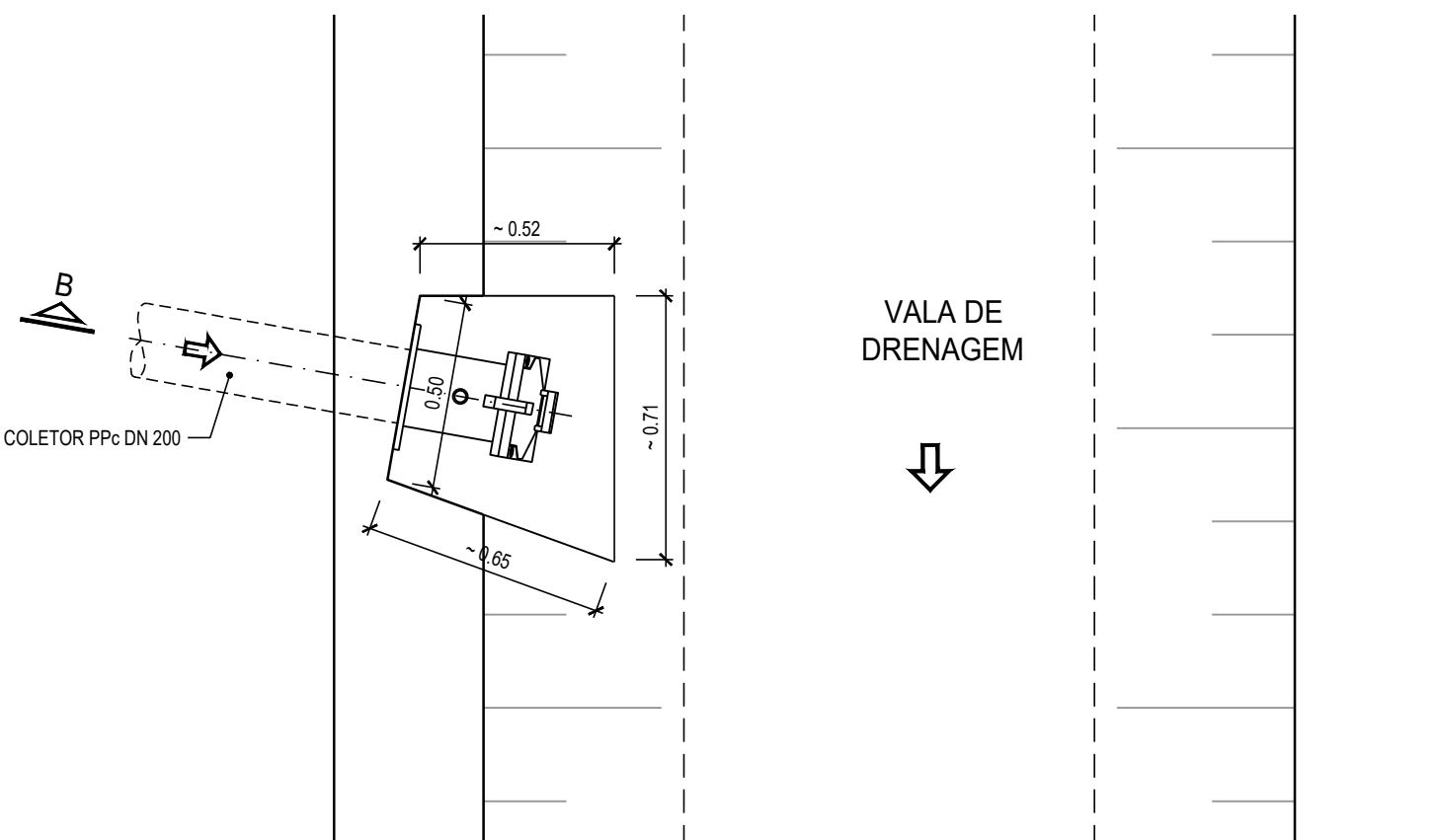

PLANTA

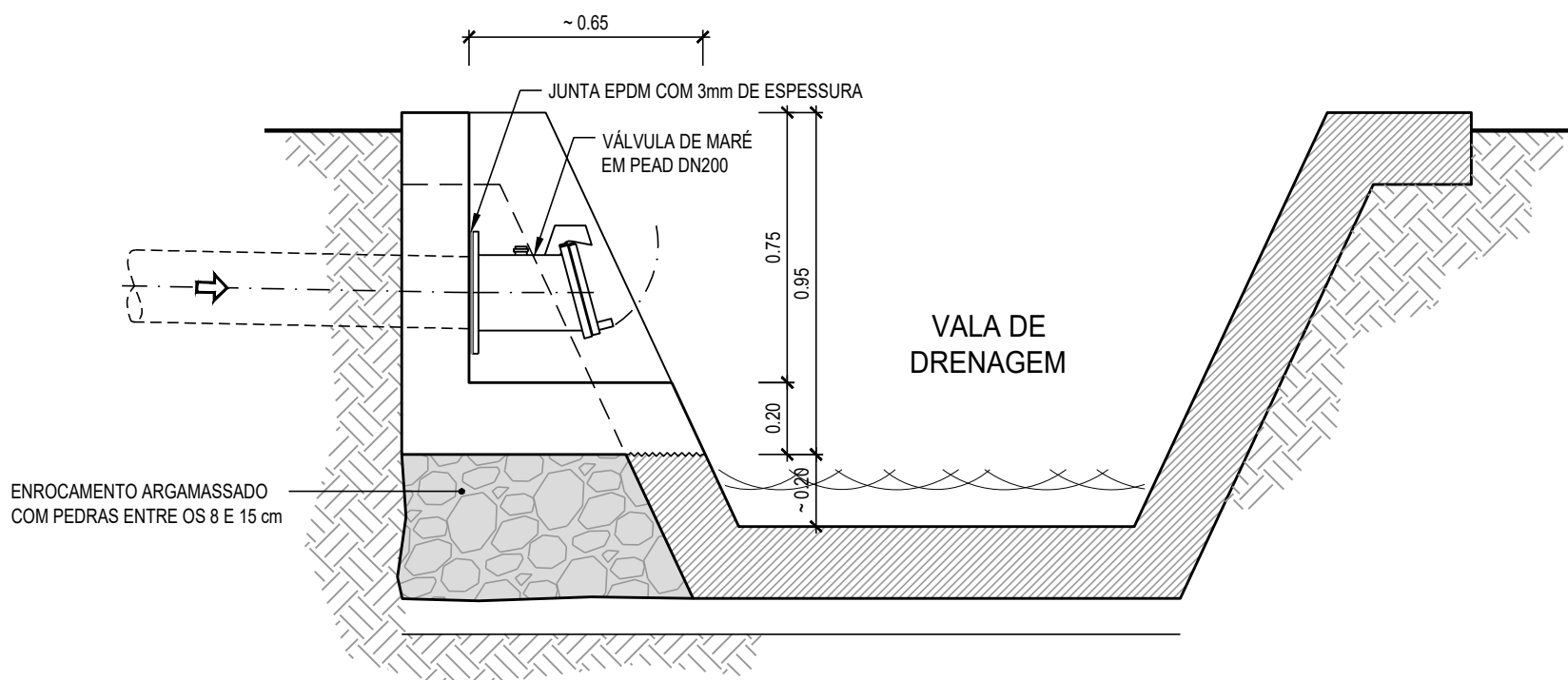

CORTE B - B

NOTAS

- DESENHO ESQUEMÁTICO - NÃO ESTÁ PREVISTA A NECESSIDADE DE EXECUÇÃO DE CÂMARAS DE DESCARGA DE FUNDO. A UTILIZAR APENAS CASO SE VERIFIQUE EM OBRA A NECESSIDADE DE EXECUÇÃO DE ALGUMA DESCARGA DE FUNDO (A VALIDAR COM A ADMMM).
- O FUNDO DA CÂMARA DE DESCARGA, SERÁ REBOCADO COM ARGAMASSA DE 600 KG DE CIMENTO POR m³ (1:2 EM VOLUME) E 0.02m DE ESPESSURA
- IMPERMEABILIZAÇÃO DAS PAREDES ENTERRADAS COM PINTURA BETUMINOSA, EM DUAS DEMÃOS CRUZADAS, A APLICAR PELO EXTERIOR
- AS JUNTAS SOLEIRA / ANEIS E ANEIS / ANEIS SÃO EXECUTADAS COM UM CORDÃO BETUMINOSO OU COM UM PERFIL HIDROEXPANSIVO E REFECHADAS COM MASTIQUE OU ARGAMASSAS IMPERMEABILIZANTES DE ELEVADA RESISTÊNCIA QUÍMICA

A. AJUSTAR A TUBAGEM EM OBRA DE ACORDO COM A COTA DE LIGAÇÃO AO PONTO DE DESCARGA

B. NÃO HAVENDO NECESSIDADE DE ELEVACÃO DAS ÁGUAS DESCARREGADAS, O FUNDO DA CÂMARA DEVERÁ SER PLANO, COM PENDENTE 2% PARA A SECÇÃO INICIAL DO COLECTOR DE DESCARGA

MATERIAIS

AÇO A500 NR-SD - Em armaduras ordinárias

BETÃO C 35 / 45

- Quantidade mínima de ligante : 340 kg/m³
- Quantidade mínima de cimento : 300 kg/m³
- Relação máxima água/cimento : 0,5
- Exposição ambiental : XC4, XA2

BETÃO C 25 / 30

- No envolvimento das tubagens, e enchimento interior

BETÃO C 12 / 15

- Nas fundações (regularização e limpeza com 10 cm)

NOTAS GERAIS

Deverão observar-se as disposições normativas dos regulamentos de :

- Estruturas de betão armado e pré-esforçado
- Betões e ligantes hidráulicos
- Estruturas de aço para edifícios
- EN 206-1:2007
- Classe de inspecção

NOTAS ESPECÍFICAS

- Recobrimentos :
- Em geral : 3 cm
- Em elementos em contacto com a água : 4 cm

NOTA:

- Todas as dimensões, geometrias e cotas referidas neste desenho terão de ser confirmadas em obra

NOTA: ESCALA 1:20 EM A1; ESCALA 1:40 EM A3

ESTE DESENHO NÃO PODE SERVIR DE BASE A EXECUÇÃO DA OBRA SEM O VISTO DE "BOM PARA EXECUÇÃO" DEVIDAMENTE RUBRICADO E DATADO PELA FISCALIZAÇÃO

_____ Versão	_____ Alteração	_____ Data	_____ Aprovado
-----------------	--------------------	---------------	-------------------

CLIENTE		PROJECTO DE TRANSFORMAÇÃO URBANA DE MAPUTO CONCEPÇÃO DE PLANOS, ESTUDOS DE ENGENHARIA E PROJECTO EXECUTIVO DE INFRA-ESTRUTURAS INTEGRADAS EM ASSENTAMENTOS INFORMAIS	
NIPPON KOEI MOZAMBIQUE		FASE D8.2- REFORMULAÇÃO DO PROJECTO DO P9A	
ENGIDRO engineering solutions		SUBPROJECTO FASE 1 - OBRAS PRIORITÁRIAS - P9A - ABASTECIMENTO DE ÁGUA	
AGRI.PRO AMBIENTE CONSULTORES, S. A.		TÍTULO DESCARGA DE FUNDO E PROTECÇÃO À DESCARGA PLANTAS, CORTES E PORMENORES	
PROJECTO	PROCESSO	J6M182	ESPECIFICAÇÃO
VERIFICOU	FECHOU	JAM182_D8.2_M4_04	DESENHO Nº
APROVOU	SUBSTITUI		ESCALAS
DESENHO	SUBSTITUIDO POR		DATA
			ABRIL 2025

ESTE DESENHO ESTÁ PROTEGIDO PELO CÓDIGO DOS DIREITOS DO AUTOR. A SUA UTILIZAÇÃO PARA FINS DIFERENTES DOS ESTABELECIDOS CARECE DE AUTORIZAÇÃO ESCRITA DO AUTOR.